

PLAN DE ORDENACIÓN MUNICIPAL DE POZO LORENTE
CONCERTACIÓN ADMINISTRATIVA E INFORMACIÓN PÚBLICA



CATÁLOGO DE BIENES Y ESPACIOS NATURALES PROTEGIDOS



CONCERTACIÓN ADMINISTRATIVA E INFORMACIÓN PÚBLICA

POZO LORENTE, ENERO DE 2014

CATÁLOGO DE BIENES Y ESPACIOS NATURALES PROTEGIDOS

SUELO RÚSTICO



PLAN DE ORDENACIÓN MUNICIPAL DE POZO LORENTE
CONCERTACIÓN ADMINISTRATIVA E INFORMACIÓN PÚBLICA

CATÁLOGO DE BIENES Y ESPACIOS NATURALES PROTEGIDOS

TIPO DE BIEN:	MONTE DE UTILIDAD PÚBLICA
Descripción:	Se trata del Monte denominado Calderón de la Cuesta , inscrito en el Catálogo de Montes de Utilidad Pública con el nº 103.
Superficie (ha):	18.433.023 m ² (1.843 ha)
Clase de suelo (POM):	Suelo Rústico No Urbanizable de Especial Protección
Adscripción (POM):	Protección Natural

Referencia cartográfica (POM): Plano Catálogo de Bienes y Espacios Naturales Protegidos, código **MUP 103**

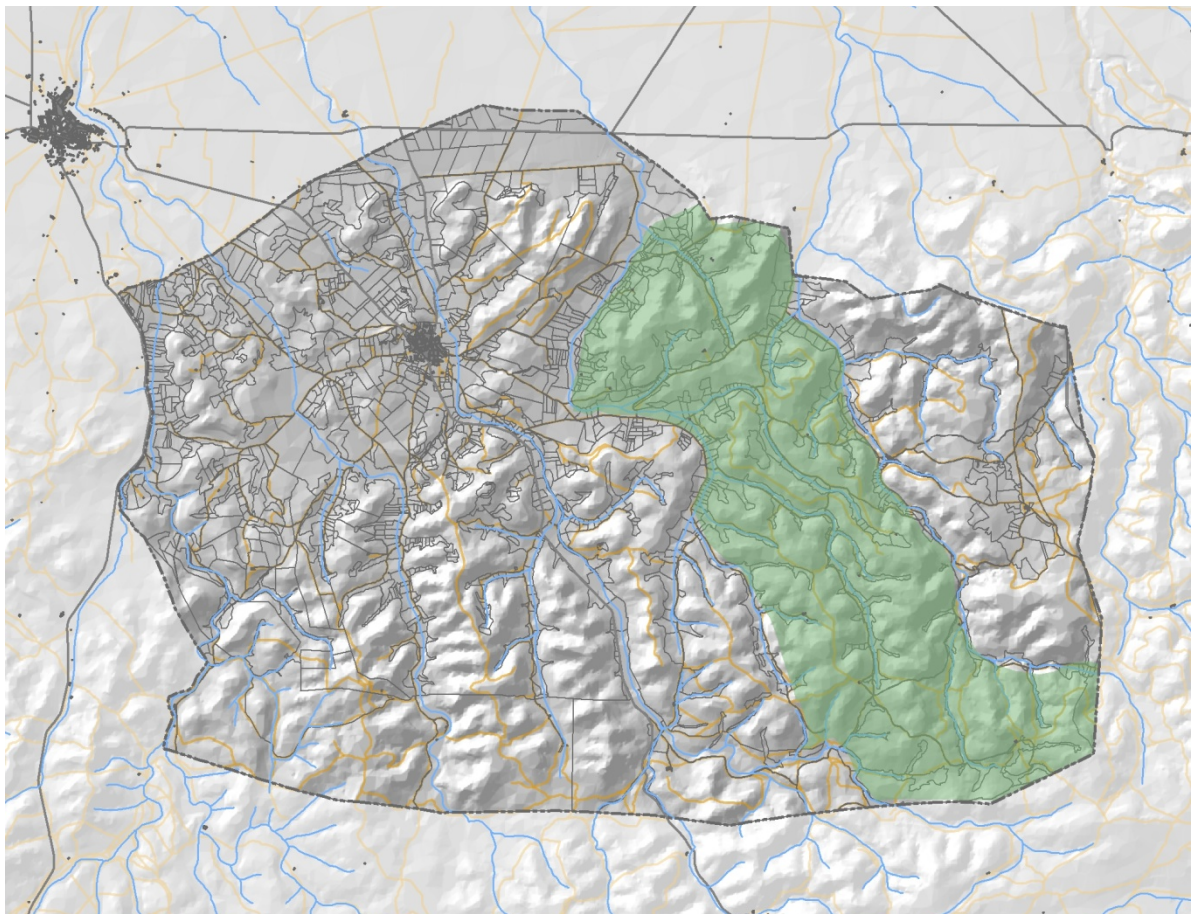

Fuente: elaboración propia



PLAN DE ORDENACIÓN MUNICIPAL DE POZO LORENTE
CONCERTACIÓN ADMINISTRATIVA E INFORMACIÓN PÚBLICA

CATÁLOGO DE BIENES Y ESPACIOS NATURALES PROTEGIDOS

TIPO DE BIEN:	MONTE DE UTILIDAD PÚBLICA
Descripción:	Se trata del Monte denominado Cuerda de la Breña , inscrito en el Catálogo de Montes de Utilidad Pública con el nº 104.
Superficie (ha):	5.733.218 m ² (573 ha)
Clase de suelo (POM):	Suelo Rústico No Urbanizable de Especial Protección
Adscripción (POM):	Protección Natural

Referencia cartográfica (POM): Plano Catálogo de Bienes y Espacios Naturales Protegidos, código **MUP 104**

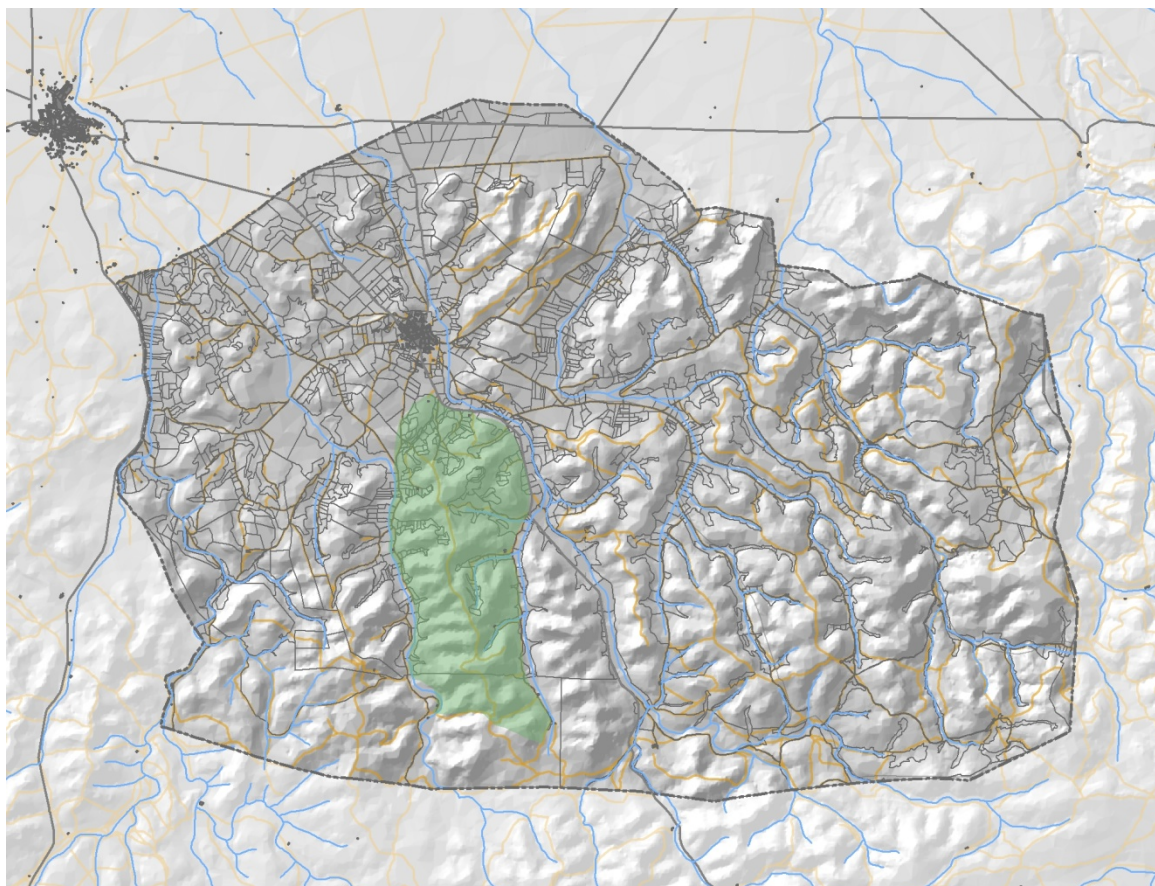

Fuente: elaboración propia



PLAN DE ORDENACIÓN MUNICIPAL DE POZO LORENTE

CONCERTACIÓN ADMINISTRATIVA E INFORMACIÓN PÚBLICA

CATÁLOGO DE BIENES Y ESPACIOS NATURALES PROTEGIDOS

TIPO DE BIEN:	MONTE DE UTILIDAD PÚBLICA
Descripción:	Se trata del Monte denominado Cuerda del Pocico , inscrito en el Catálogo de Montes de Utilidad Pública con el nº 105.
Superficie (ha):	7.855.900 m ² (785 ha)
Clase de suelo (POM):	Suelo Rústico No Urbanizable de Especial Protección
Adscripción (POM):	Protección Natural
Referencia cartográfica (POM): Plano Catálogo de Bienes y Espacios Naturales Protegidos, código MUP 105	

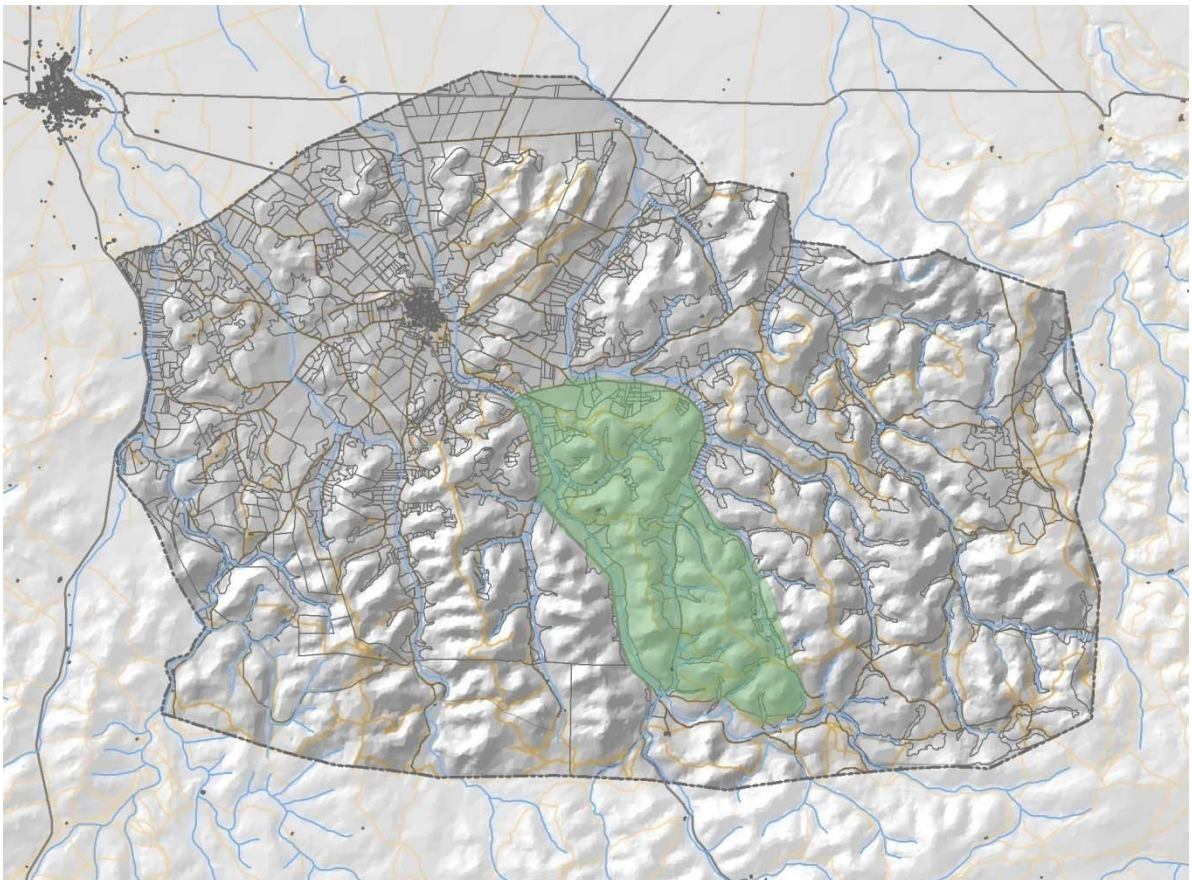

Fuente: elaboración propia



PLAN DE ORDENACIÓN MUNICIPAL DE POZO LORENTE

CONCERTACIÓN ADMINISTRATIVA E INFORMACIÓN PÚBLICA

CATÁLOGO DE BIENES Y ESPACIOS NATURALES PROTEGIDOS

TIPO DE BIEN:	MONTE DE UTILIDAD PÚBLICA
Descripción:	Se trata del Monte denominado Los Villares , inscrito en el Catálogo de Montes de Utilidad Pública con el nº 106.
Superficie (ha):	2.438.526 m ² (243 ha)
Clase de suelo (POM):	Suelo Rústico No Urbanizable de Especial Protección
Adscripción (POM):	Protección Natural

Referencia cartográfica (POM): Plano Catálogo de Bienes y Espacios Naturales Protegidos, código **MUP 106**

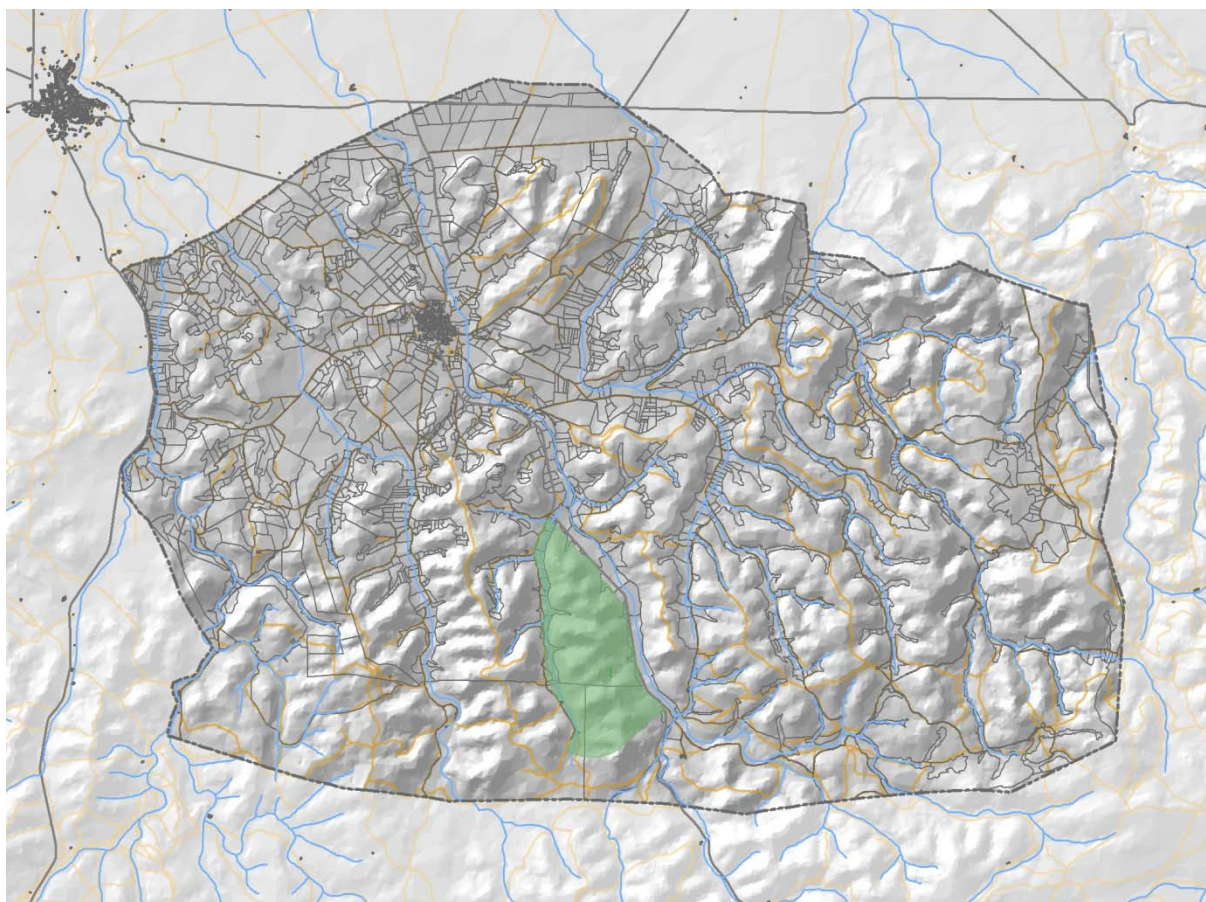

Fuente: elaboración propia



PLAN DE ORDENACIÓN MUNICIPAL DE POZO LORENTE

CONCERTACIÓN ADMINISTRATIVA E INFORMACIÓN PÚBLICA

CATÁLOGO DE BIENES Y ESPACIOS NATURALES PROTEGIDOS

TIPO DE BIEN:	MONTE DE UTILIDAD PÚBLICA
Descripción:	Se trata del Monte denominado La Herradilla , inscrito en el Catálogo de Montes de Utilidad Pública con el nº 107.
Superficie (ha):	10.400.061 m ² (1.004 ha)
Clase de suelo (POM):	Suelo Rústico No Urbanizable de Especial Protección
Adscripción (POM):	Protección Natural
Referencia cartográfica (POM): Plano Catálogo de Bienes y Espacios Naturales Protegidos, código MUP 107	

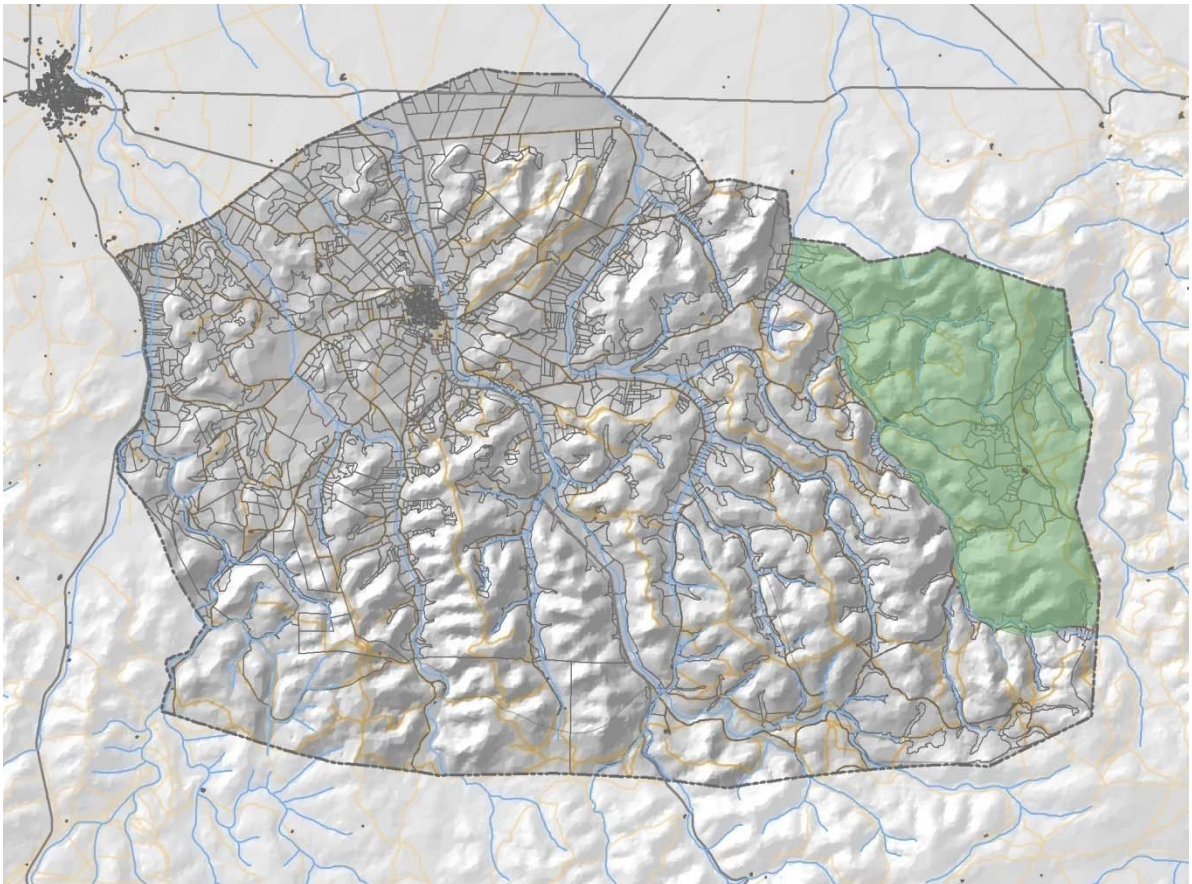

Fuente: elaboración propia



PLAN DE ORDENACIÓN MUNICIPAL DE POZO LORENTE

CONCERTACIÓN ADMINISTRATIVA E INFORMACIÓN PÚBLICA

CATÁLOGO DE BIENES Y ESPACIOS NATURALES PROTEGIDOS

TIPO DE BIEN:	VÍA PECUARIA
Descripción:	Se trata de la Cañada Real de Los Serranos , que viene a partir los linderos entre Pozo Lorente, Alatoz y Carcelén por la izquierda y entre Higuera y Alpera por la derecha, proyectándose hacia el Río Zarra.
Longitud (m):	10.803 m (dentro del término municipal)
Clase de suelo (POM):	Suelo Rústico No Urbanizable de Especial Protección
Adscripción (POM):	Protección Ambiental
Referencia cartográfica (POM): Plano Catálogo de Bienes y Espacios Naturales Protegidos, código VP 01	

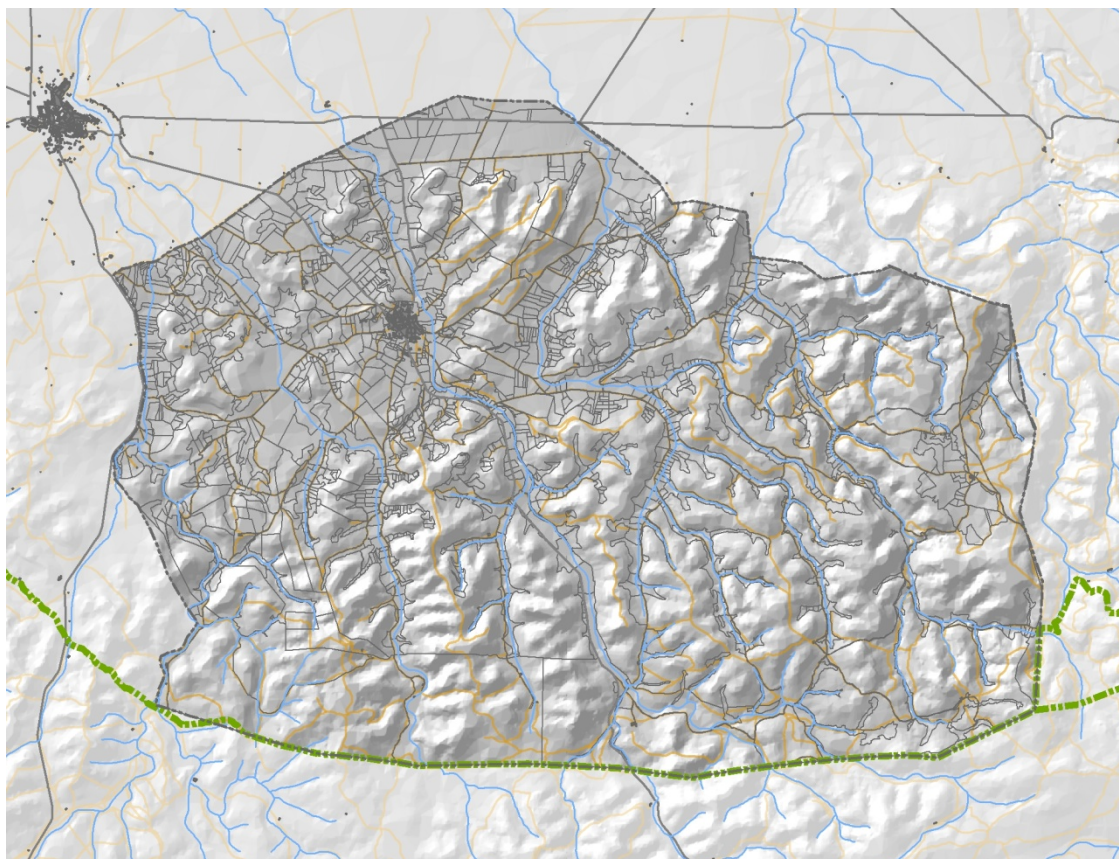

Fuente: elaboración propia



PLAN DE ORDENACIÓN MUNICIPAL DE POZO LORENTE

CONCERTACIÓN ADMINISTRATIVA E INFORMACIÓN PÚBLICA

CATÁLOGO DE BIENES Y ESPACIOS NATURALES PROTEGIDOS

TIPO DE BIEN:	HÁBITAT DE INTERÉS COMUNITARIO , ANEXO I Directiva 92/43/CEE
Descripción:	Rhamno lycioidis- Quercetum cocciferae (<i>código UE 5210</i>); Salvio lavandulifoliae- Genistetum mugronensis (<i>código UE 4090</i>); Quercetum rotundifoliae (<i>código UE 9340</i>); Cisto clusii- Rosmarinetum officinalis (<i>código UE 4090</i>); Poa bulbosae- Astragaletum seseamei (<i>código UE 6220*</i>) y Teucricio pseudochamaepityos- rachypodietum ramosi (<i>código UE 6220*</i>).
Superficie (ha):	4.752,22 ha.
Clase de suelo (POM):	Suelo Rústico No Urbanizable de Especial Protección
Adscripción (POM):	Protección Natural
Referencia cartográfica (POM): Plano Catálogo de Bienes y Espacios Naturales Protegidos, código HAB IC 01	

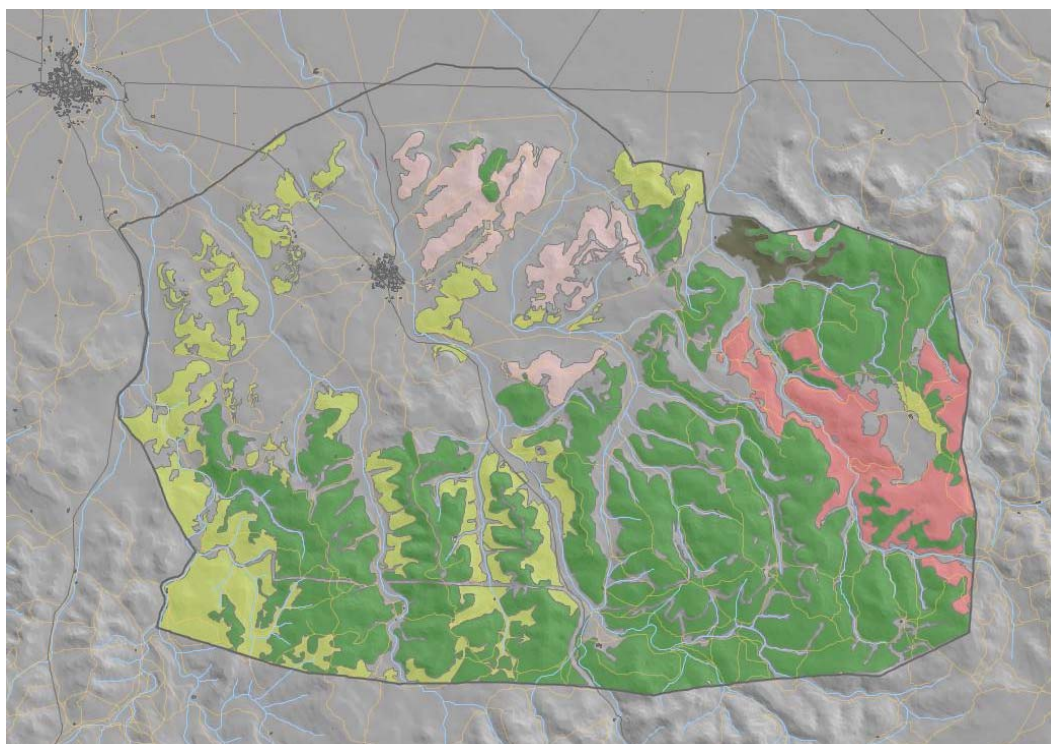

Fuente: elaboración propia



PLAN DE ORDENACIÓN MUNICIPAL DE POZO LORENTE

CONCERTACIÓN ADMINISTRATIVA E INFORMACIÓN PÚBLICA

CATÁLOGO DE BIENES Y ESPACIOS NATURALES PROTEGIDOS

TIPO DE BIEN:	ÁMBITO DE PROTECCIÓN ARQUEOLÓGICA Coto Cano (A1)
Descripción:	El ámbito comprende una poligonal en la que se localizan un yacimiento arqueológico adscrito al Paleolítico, Edad del Hierro y mundo romano. Incluye dos elementos patrimoniales, el Colmenar de la Plácida I y Cañada Real de los Serranos.
Superficie (ha):	174.311 m ² (17,4 ha)
Clase de suelo (POM):	Suelo Rústico No Urbanizable de Especial Protección
Adscripción (POM):	Protección Cultural
Referencia cartográfica (POM): Plano Catálogo de Bienes y Espacios Naturales Protegidos, código A1 (correspondencia con Carta Arqueológica).	

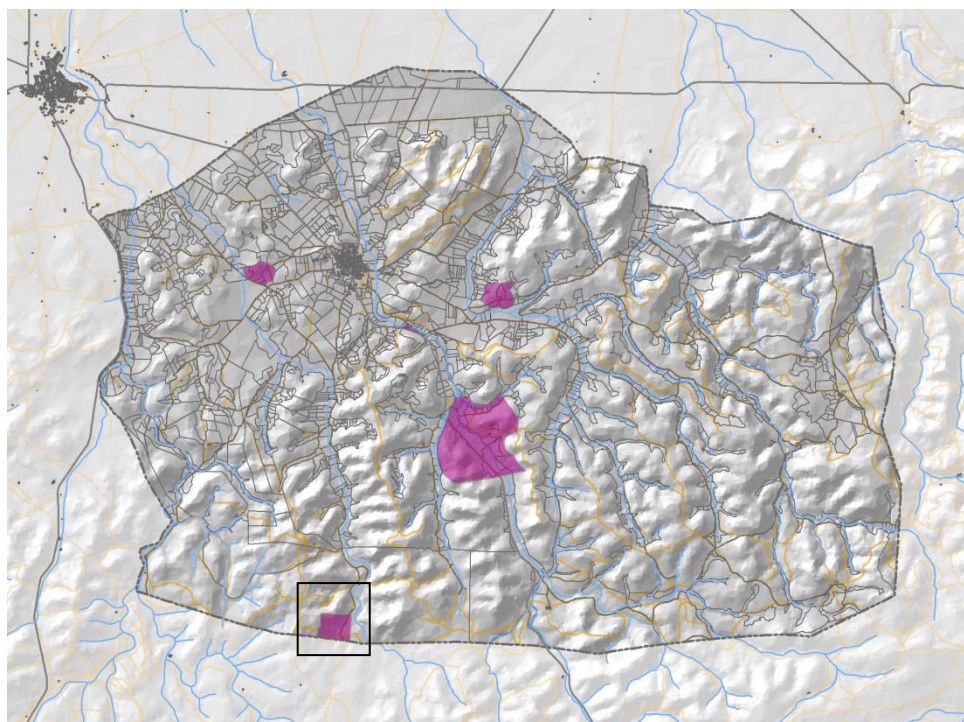

Fuente: elaboración propia





PLAN DE ORDENACIÓN MUNICIPAL DE POZO LORENTE

CONCERTACIÓN ADMINISTRATIVA E INFORMACIÓN PÚBLICA

CATÁLOGO DE BIENES Y ESPACIOS NATURALES PROTEGIDOS

TIPO DE BIEN:	ÁMBITO DE PROTECCIÓN ARQUEOLÓGICA El Pocico (A2)
Descripción:	Comprende una poligonal en la se localizan dos yacimientos arqueológicos con materiales que abarcan desde el Paleolítico hasta la época Visigoda. Incluye los siguientes elementos patrimoniales: Casilla Martín I y Cerro el Pocico.
Superficie (ha):	1.238.699 m2 (123,8 ha)
Clase de suelo (POM):	Suelo Rústico No Urbanizable de Especial Protección
Adscripción (POM):	Protección Cultural
Referencia cartográfica (POM): Plano Catálogo de Bienes y Espacios Naturales Protegidos, código A2 (correspondencia con Carta Arqueológica).	

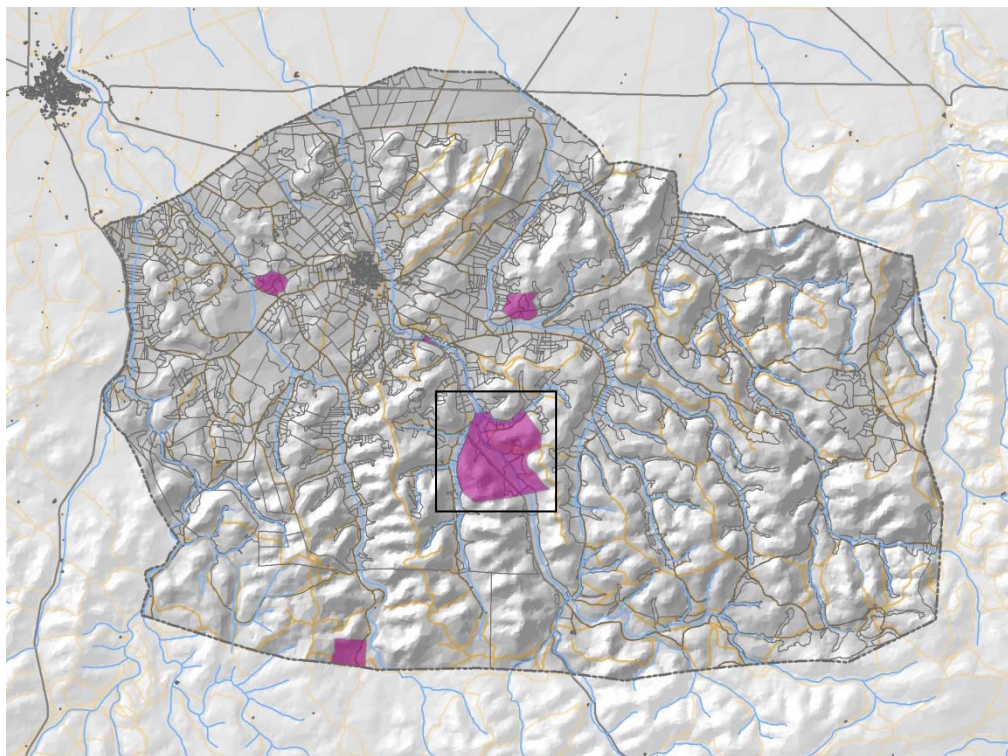

Fuente: elaboración propia





PLAN DE ORDENACIÓN MUNICIPAL DE POZO LORENTE

CONCERTACIÓN ADMINISTRATIVA E INFORMACIÓN PÚBLICA

CATÁLOGO DE BIENES Y ESPACIOS NATURALES PROTEGIDOS

TIPO DE BIEN:	ÁMBITO DE PROTECCIÓN ARQUEOLÓGICA La Yuncada (A3)
Descripción:	Comprende una poligonal en la se localiza un yacimiento de época Visigoda. Incluye el elemento patrimonial del Corral de la Yuncada, que toma el nombre del paraje homónimo.
Superficie (ha):	156.149 m ² (15,6 ha)
Clase de suelo (POM):	Suelo Rústico No Urbanizable de Especial Protección
Adscripción (POM):	Protección Cultural
Referencia cartográfica (POM): Plano Catálogo de Bienes y Espacios Naturales Protegidos, código A3 (correspondencia con Carta Arqueológica).	

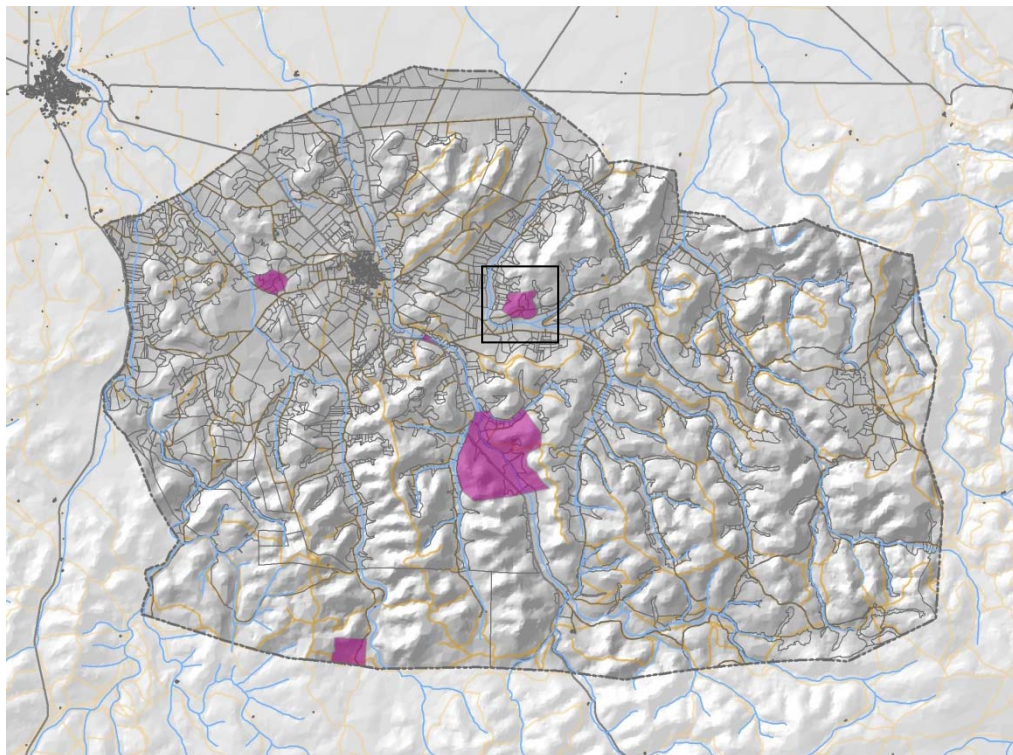

Fuente: elaboración propia





PLAN DE ORDENACIÓN MUNICIPAL DE POZO LORENTE

CONCERTACIÓN ADMINISTRATIVA E INFORMACIÓN PÚBLICA

CATÁLOGO DE BIENES Y ESPACIOS NATURALES PROTEGIDOS

TIPO DE BIEN:	ÁMBITO DE PROTECCIÓN ARQUEOLÓGICA Carrilada Carretera de Higuera (A4)
Descripción:	Comprende una poligonal en la se localiza un yacimiento de época ibérica. Incluye el elemento patrimonial del mismo nombre.
Superficie (ha):	11.986 m ² (1,1 ha)
Clase de suelo (POM):	Suelo Rústico No Urbanizable de Especial Protección
Adscripción (POM):	Protección Cultural

Referencia cartográfica (POM): Plano Catálogo de Bienes y Espacios Naturales Protegidos, código **A4** (correspondencia con Carta Arqueológica).

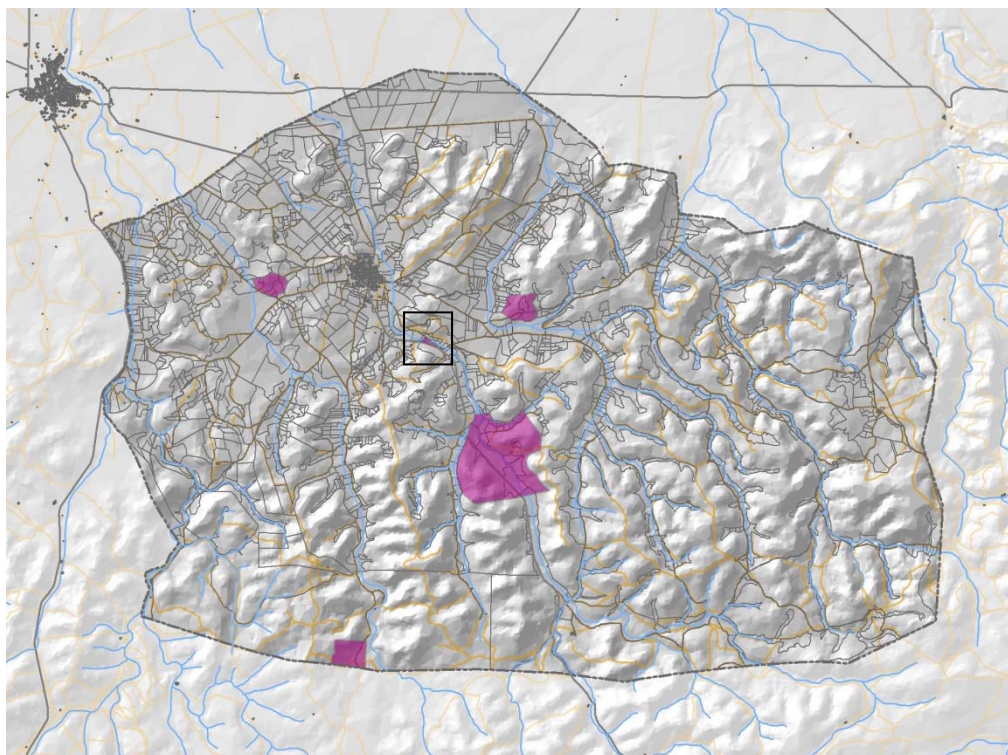

Fuente: elaboración propia





PLAN DE ORDENACIÓN MUNICIPAL DE POZO LORENTE

CONCERTACIÓN ADMINISTRATIVA E INFORMACIÓN PÚBLICA

CATÁLOGO DE BIENES Y ESPACIOS NATURALES PROTEGIDOS

TIPO DE BIEN:	ÁMBITO DE PROTECCIÓN ARQUEOLÓGICA Carrilada de la Pilica (A5)
Descripción:	Comprende una poligonal en la se localiza un yacimiento adscrito cronológicamente al Paleolítico y la Edad del Bronce. Incluye el elemento patrimonial del mismo nombre.
Superficie (ha):	115.105 m2 (11,5 ha)
Clase de suelo (POM):	Suelo Rústico No Urbanizable de Especial Protección
Adscripción (POM):	Protección Cultural
Referencia cartográfica (POM): Plano Catálogo de Bienes y Espacios Naturales Protegidos, código A5 (correspondencia con Carta Arqueológica).	

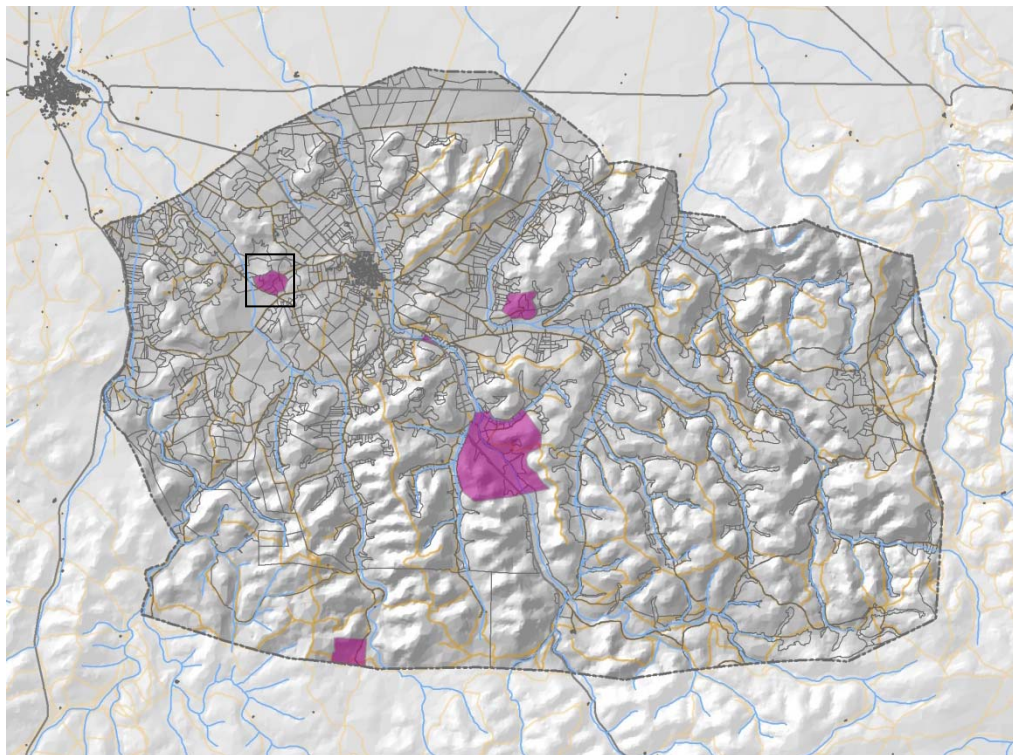

Fuente: elaboración propia





PLAN DE ORDENACIÓN MUNICIPAL DE POZO LORENTE
CONCERTACIÓN ADMINISTRATIVA E INFORMACIÓN PÚBLICA

CATÁLOGO DE BIENES Y ESPACIOS NATURALES PROTEGIDOS

TIPO DE BIEN:	ÁMBITO DE PREVENCIÓN ARQUEOLÓGICA Cañada Real (B1)
Descripción:	El ámbito de prevención ocupa una franja extensa geométrica de morfología heterogénea en torno al trazado de la Cañada Real de Serranos, en cuya proximidad se han encontrado vestigios de poblamiento de época romana.
Superficie (ha):	2.516.360 m ² (251,6 ha)
Clase de suelo (POM):	Suelo Rústico No Urbanizable de Especial Protección
Adscripción (POM):	Protección Cultural
Referencia cartográfica (POM): Plano Catálogo de Bienes y Espacios Naturales Protegidos, código B1 (correspondencia con Carta Arqueológica).	

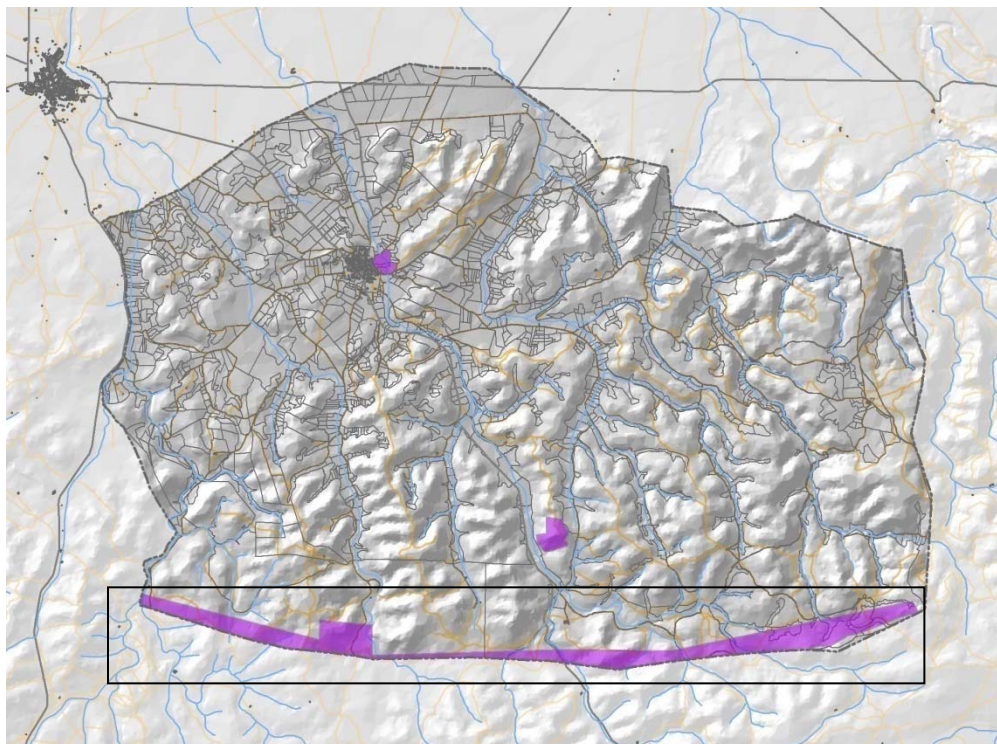

Fuente: elaboración propia





PLAN DE ORDENACIÓN MUNICIPAL DE POZO LORENTE
CONCERTACIÓN ADMINISTRATIVA E INFORMACIÓN PÚBLICA

CATÁLOGO DE BIENES Y ESPACIOS NATURALES PROTEGIDOS

TIPO DE BIEN:	ÁMBITO DE PREVENCIÓN ARQUEOLÓGICA Zona del Pocico (B2)
Descripción:	El ámbito de prevención comprende una poligonal en la que se localizan vestigios de un yacimiento adscrito cronológicamente al Paleolítico.
Superficie (ha):	154.661 m ² (15, 4 ha)
Clase de suelo (POM):	Suelo Rústico No Urbanizable de Especial Protección
Adscripción (POM):	Protección Cultural

Referencia cartográfica (POM): Plano Catálogo de Bienes y Espacios Naturales Protegidos, código **B2** (correspondencia con Carta Arqueológica).

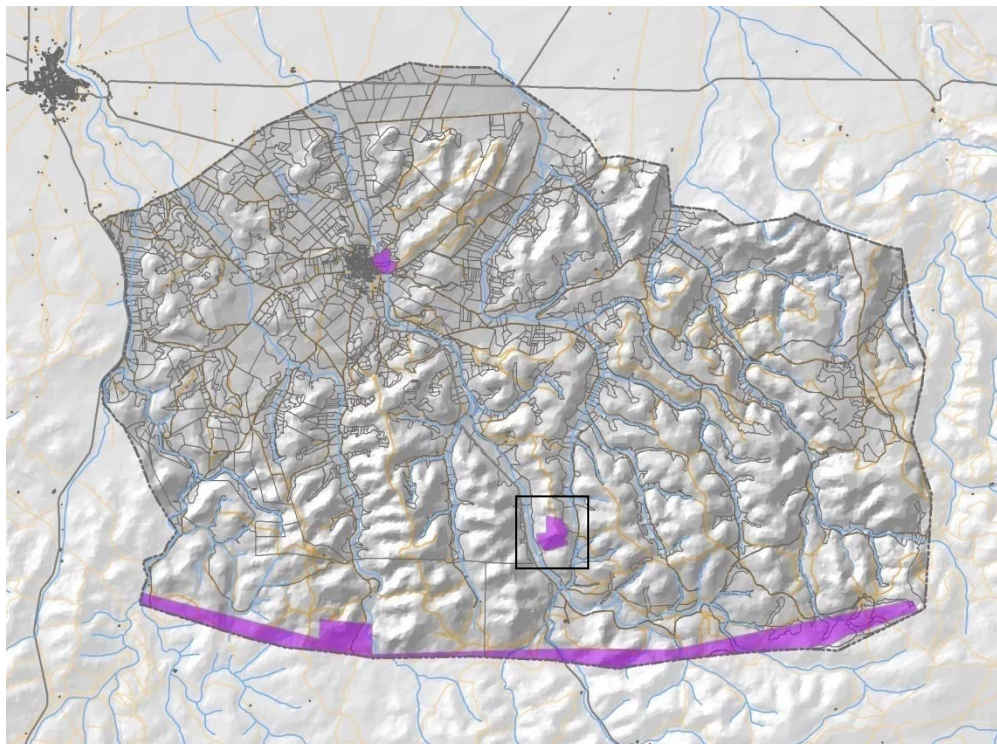

Fuente: elaboración propia

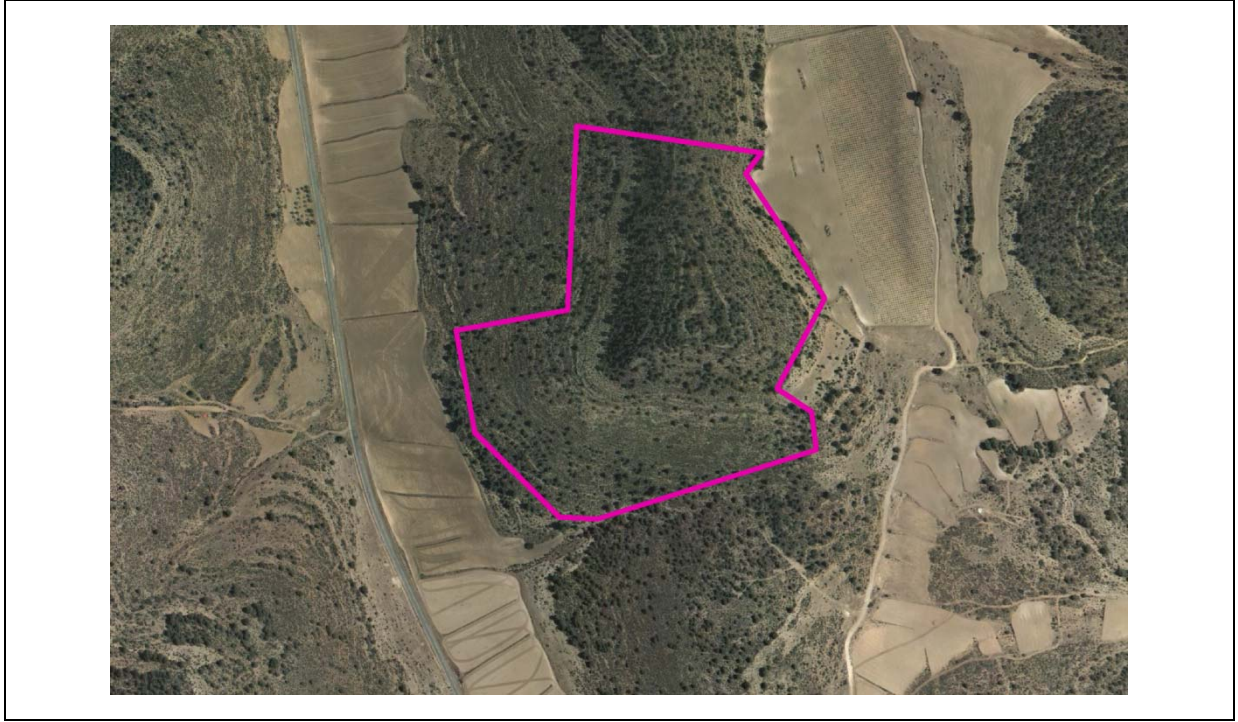



PLAN DE ORDENACIÓN MUNICIPAL DE POZO LORENTE
CONCERTACIÓN ADMINISTRATIVA E INFORMACIÓN PÚBLICA

CATÁLOGO DE BIENES Y ESPACIOS NATURALES PROTEGIDOS

TIPO DE BIEN:	ÁMBITO DE PREVENCIÓN ARQUEOLÓGICA Las Ramblas (B3)
Descripción:	El ámbito de prevención comprende una poligonal, situada al este del casco urbano de Pozo-Lorente, en el que se documenta la presencia de unas cuevas excavadas en un paquete de litologías calizas.
Superficie (ha):	77.285 m ² (7,7 ha)
Clase de suelo (POM):	Suelo Rústico No Urbanizable de Especial Protección
Adscripción (POM):	Protección Cultural
Referencia cartográfica (POM): Plano Catálogo de Bienes y Espacios Naturales Protegidos, código B3 (correspondencia con Carta Arqueológica).	

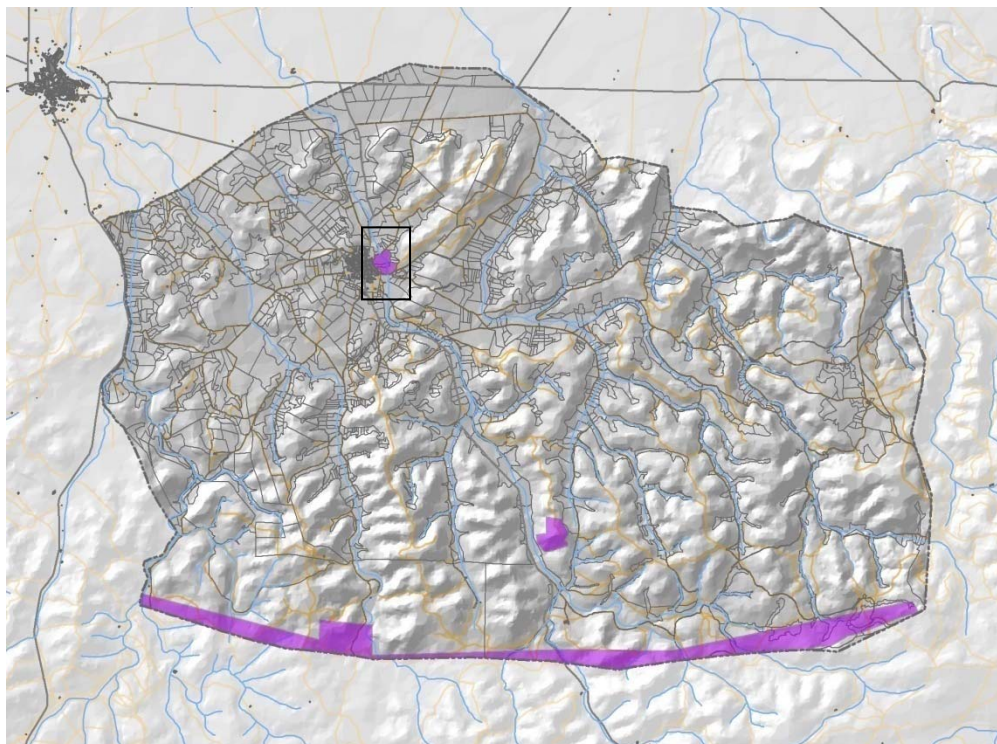

Fuente: elaboración propia

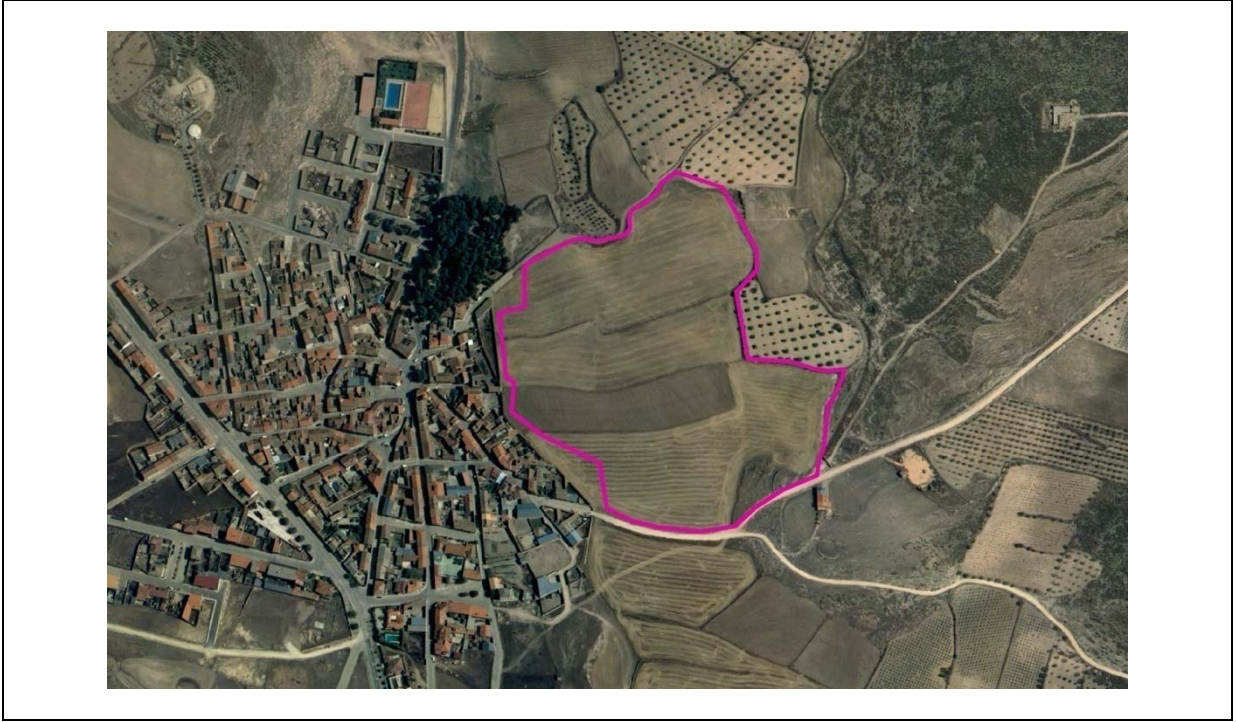



PLAN DE ORDENACIÓN MUNICIPAL DE POZO LORENTE

CONCERTACIÓN ADMINISTRATIVA E INFORMACIÓN PÚBLICA

CATÁLOGO DE BIENES Y ESPACIOS NATURALES PROTEGIDOS

TIPO DE BIEN:	Bienes del Patrimonio Etnográfico e Industrial
Descripción:	Horno de Cal
Localización (UTM):	X= 633324; Y= 4321448
Referencia catastral:	3 / 05268 (polígono / parcelas)
Clase de suelo (POM):	Suelo Rústico No Urbanizable de Especial Protección
Adscripción (POM):	Protección Cultural
Referencia cartográfica (POM): Plano Catálogo de Bienes y Espacios Naturales Protegidos, código BET01	

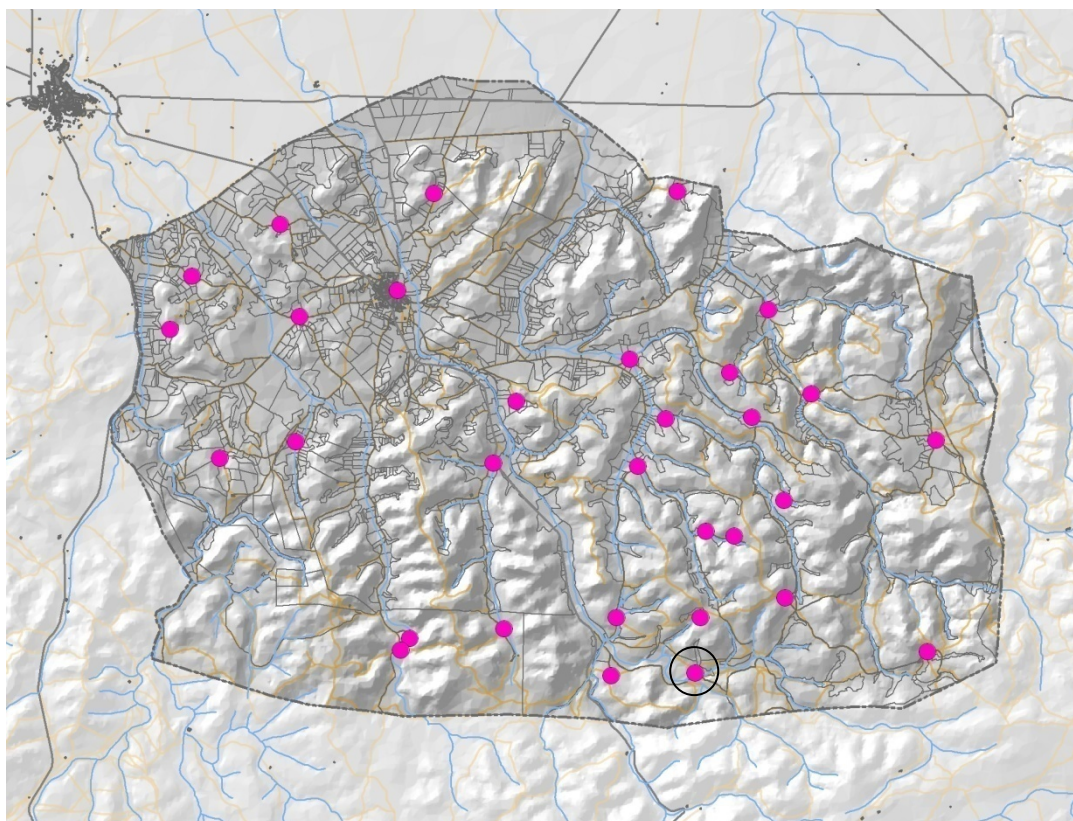

Fuente: elaboración propia



PLAN DE ORDENACIÓN MUNICIPAL DE POZO LORENTE

CONCERTACIÓN ADMINISTRATIVA E INFORMACIÓN PÚBLICA

CATÁLOGO DE BIENES Y ESPACIOS NATURALES PROTEGIDOS

TIPO DE BIEN:	Bienes del Patrimonio Etnográfico e Industrial
Descripción:	Chozo
Localización (UTM):	X= 628026; Y= 4326241
Referencia catastral:	1 / 92 (polígono / parcelas)
Clase de suelo (POM):	Suelo Rústico No Urbanizable de Especial Protección
Adscripción (POM):	Protección Cultural
Referencia cartográfica (POM): Plano Catálogo de Bienes y Espacios Naturales Protegidos, código BET02	

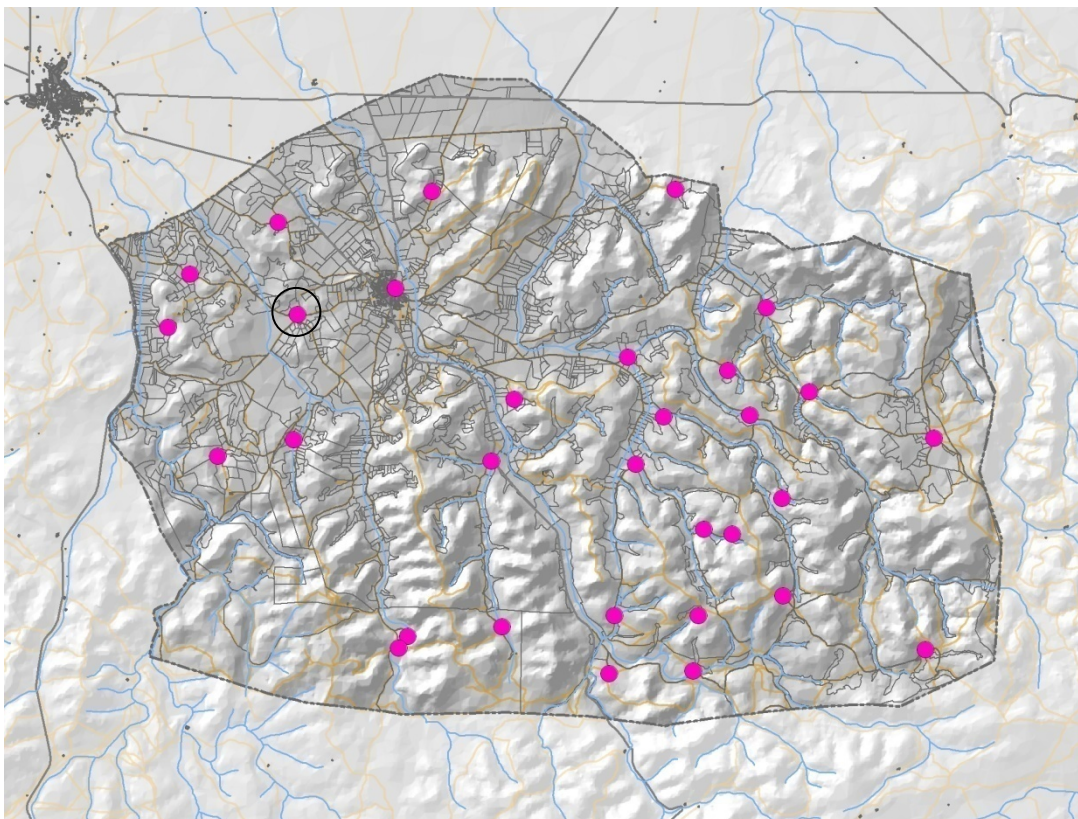

Fuente: elaboración propia



PLAN DE ORDENACIÓN MUNICIPAL DE POZO LORENTE

CONCERTACIÓN ADMINISTRATIVA E INFORMACIÓN PÚBLICA

CATÁLOGO DE BIENES Y ESPACIOS NATURALES PROTEGIDOS

TIPO DE BIEN:	Bienes del Patrimonio Etnográfico e Industrial
Descripción:	Casa de Periquín
Localización (UTM):	X= 636427; Y= 4321736
Referencia catastral:	5 / 5156 (polígono / parcelas)
Clase de suelo (POM):	Suelo Rústico No Urbanizable de Especial Protección
Adscripción (POM):	Protección Cultural
Referencia cartográfica (POM): Plano Catálogo de Bienes y Espacios Naturales Protegidos, código BET03	

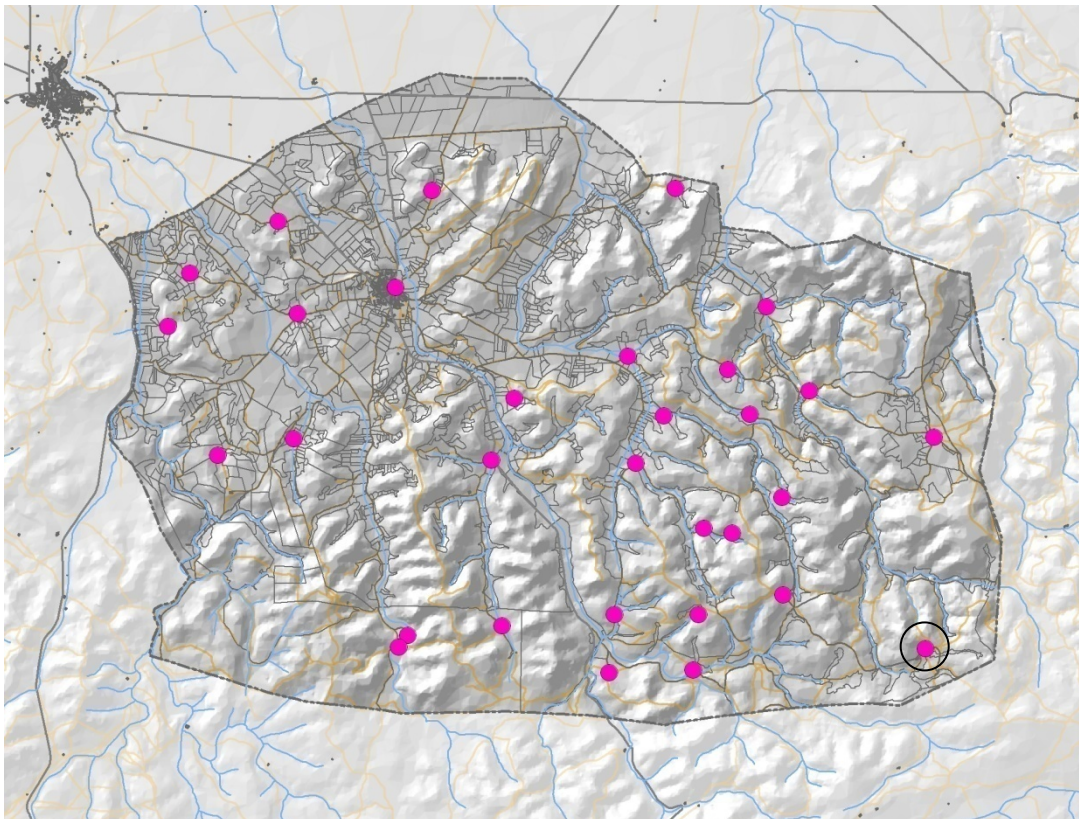

Fuente: elaboración propia



PLAN DE ORDENACIÓN MUNICIPAL DE POZO LORENTE

CONCERTACIÓN ADMINISTRATIVA E INFORMACIÓN PÚBLICA

CATÁLOGO DE BIENES Y ESPACIOS NATURALES PROTEGIDOS

TIPO DE BIEN:	Bienes del Patrimonio Etnográfico e Industrial
Descripción:	Corral Camino del Ventorrillo
Localización (UTM):	X=633084; Y= 4327924
Referencia catastral:	3 / 05126 (polígono / parcelas)
Clase de suelo (POM):	Suelo Rústico No Urbanizable de Especial Protección
Adscripción (POM):	Protección Cultural
Referencia cartográfica (POM): Plano Catálogo de Bienes y Espacios Naturales Protegidos, código BET04	

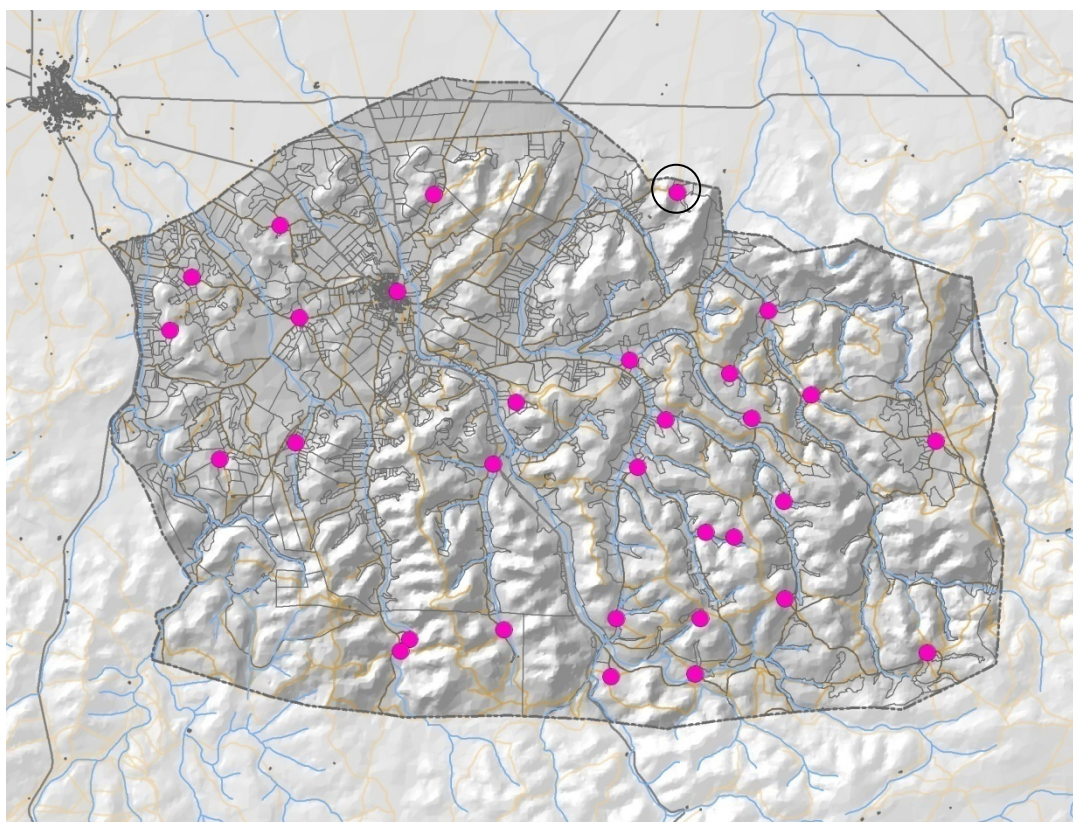

Fuente: elaboración propia



PLAN DE ORDENACIÓN MUNICIPAL DE POZO LORENTE

CONCERTACIÓN ADMINISTRATIVA E INFORMACIÓN PÚBLICA

CATÁLOGO DE BIENES Y ESPACIOS NATURALES PROTEGIDOS

TIPO DE BIEN:	Bienes del Patrimonio Etnográfico e Industrial
Descripción:	Calera Vallejo de las Tapias
Localización (UTM):	X=633462; Y=4323356
Referencia catastral:	5 / 5080 (polígono / parcelas)
Clase de suelo (POM):	Suelo Rústico No Urbanizable de Especial Protección
Adscripción (POM):	Protección Cultural
Referencia cartográfica (POM): Plano Catálogo de Bienes y Espacios Naturales Protegidos, código BET05	

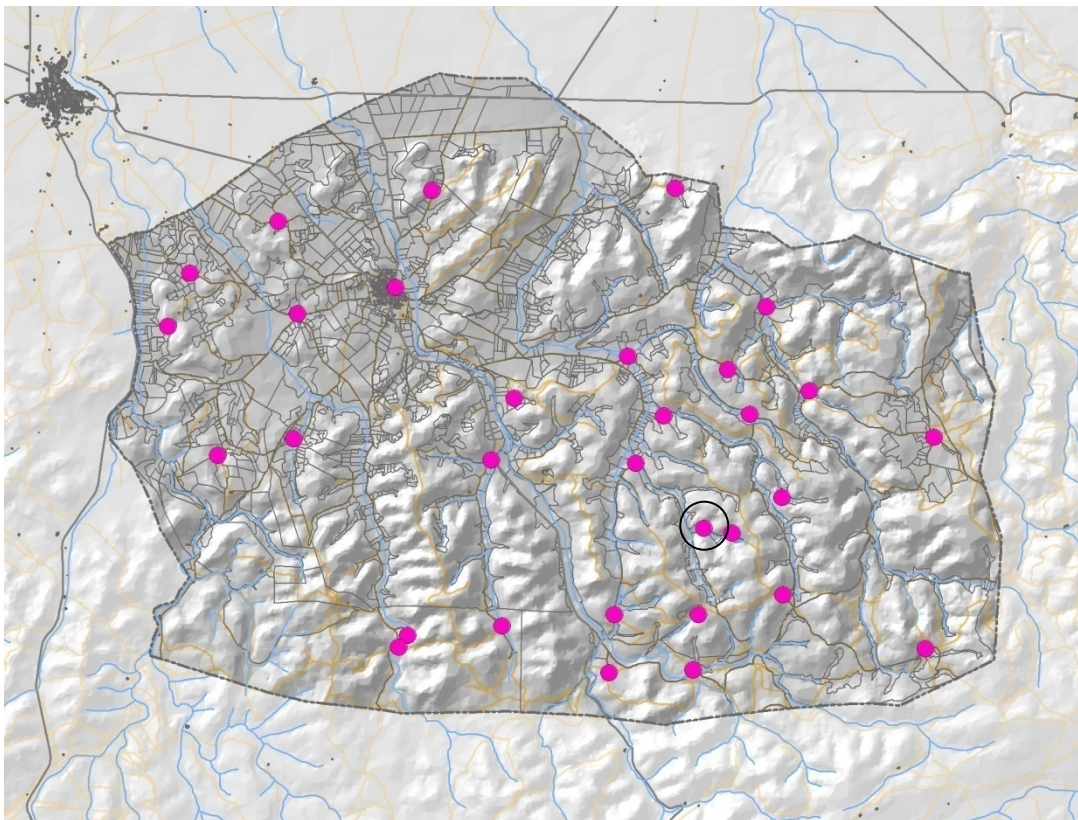

Fuente: elaboración propia



PLAN DE ORDENACIÓN MUNICIPAL DE POZO LORENTE

CONCERTACIÓN ADMINISTRATIVA E INFORMACIÓN PÚBLICA

CATÁLOGO DE BIENES Y ESPACIOS NATURALES PROTEGIDOS

TIPO DE BIEN:	Bienes del Patrimonio Etnográfico e Industrial
Descripción:	Corral Casilla de Santiago
Localización (UTM):	X=632269; Y=4322190
Referencia catastral:	3 / 05260 (polígono / parcelas)
Clase de suelo (POM):	Suelo Rústico No Urbanizable de Especial Protección
Adscripción (POM):	Protección Cultural
Referencia cartográfica (POM): Plano Catálogo de Bienes y Espacios Naturales Protegidos, código BET06	

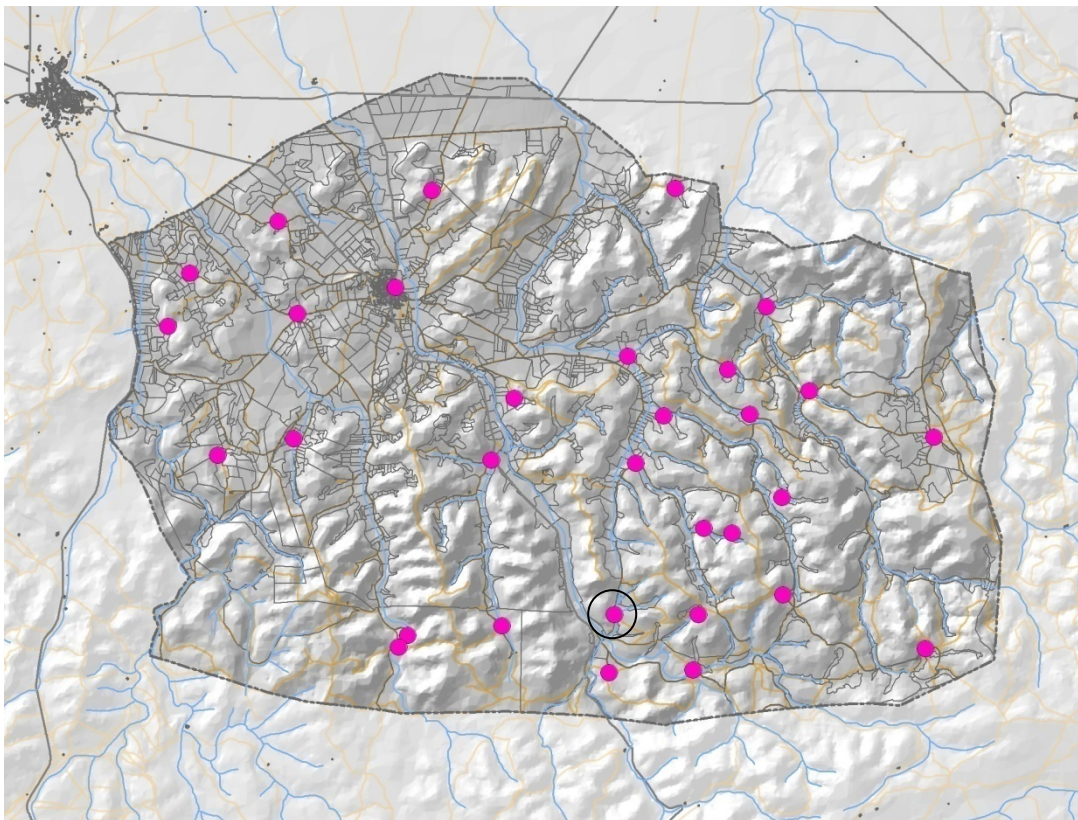

Fuente: elaboración propia



PLAN DE ORDENACIÓN MUNICIPAL DE POZO LORENTE

CONCERTACIÓN ADMINISTRATIVA E INFORMACIÓN PÚBLICA

CATÁLOGO DE BIENES Y ESPACIOS NATURALES PROTEGIDOS

TIPO DE BIEN:	Bienes del Patrimonio Etnográfico e Industrial
Descripción:	Ermita de San Isidro
Localización (UTM):	X=633392; Y=4322190
Referencia catastral:	4 / 5020 (polígono / parcelas)
Clase de suelo (POM):	Suelo Rústico No Urbanizable de Especial Protección
Adscripción (POM):	Protección Cultural
Referencia cartográfica (POM): Plano Catálogo de Bienes y Espacios Naturales Protegidos, código BET07	

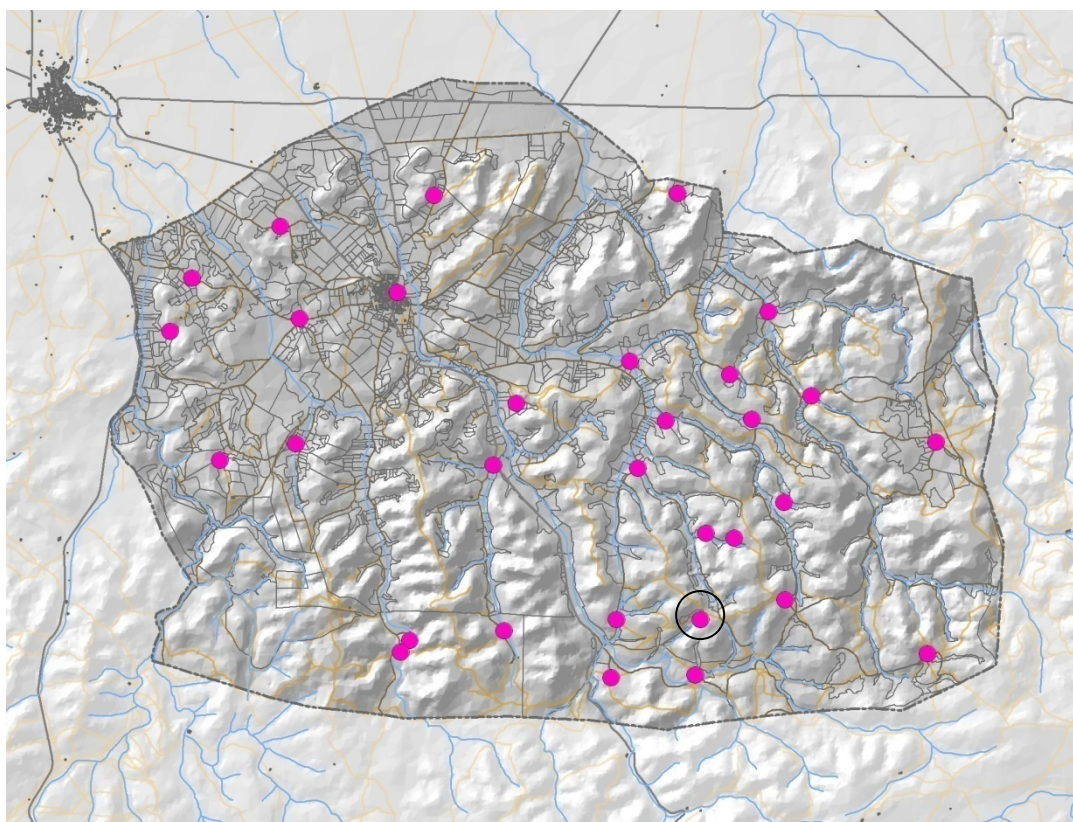

Fuente: elaboración propia



PLAN DE ORDENACIÓN MUNICIPAL DE POZO LORENTE

CONCERTACIÓN ADMINISTRATIVA E INFORMACIÓN PÚBLICA

CATÁLOGO DE BIENES Y ESPACIOS NATURALES PROTEGIDOS

TIPO DE BIEN:	Bienes del Patrimonio Etnográfico e Industrial
Descripción:	Casilla de la Losa de la Burra
Localización (UTM):	X=629495; Y=4321917
Referencia catastral:	6 / 5163 (polígono / parcelas)
Clase de suelo (POM):	Suelo Rústico No Urbanizable de Especial Protección
Adscripción (POM):	Protección Cultural
Referencia cartográfica (POM): Plano Catálogo de Bienes y Espacios Naturales Protegidos, código BET08	

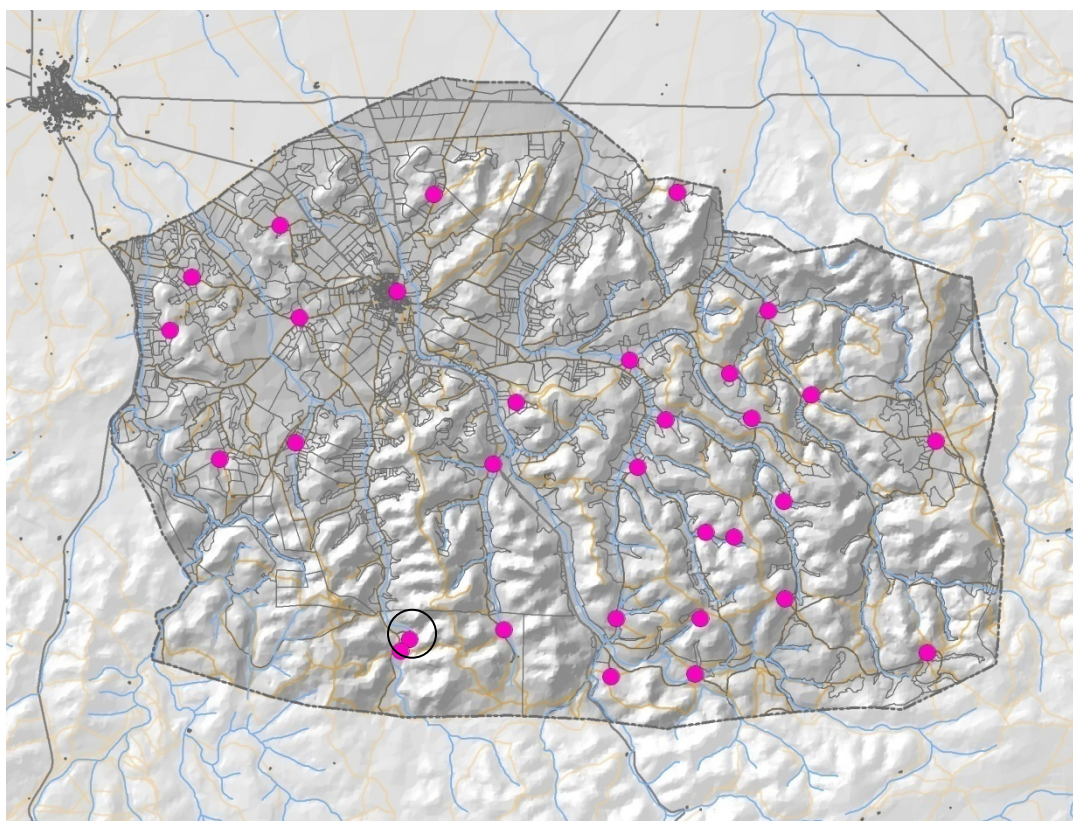

Fuente: elaboración propia



PLAN DE ORDENACIÓN MUNICIPAL DE POZO LORENTE

CONCERTACIÓN ADMINISTRATIVA E INFORMACIÓN PÚBLICA

CATÁLOGO DE BIENES Y ESPACIOS NATURALES PROTEGIDOS

TIPO DE BIEN:	Bienes del Patrimonio Etnográfico e Industrial
Descripción:	Corral Casilla de la Seca
Localización (UTM):	X=634524; Y=4322461
Referencia catastral:	5 / 5086 (polígono / parcelas)
Clase de suelo (POM):	Suelo Rústico No Urbanizable de Especial Protección
Adscripción (POM):	Protección Cultural
Referencia cartográfica (POM): Plano Catálogo de Bienes y Espacios Naturales Protegidos, código BET09	

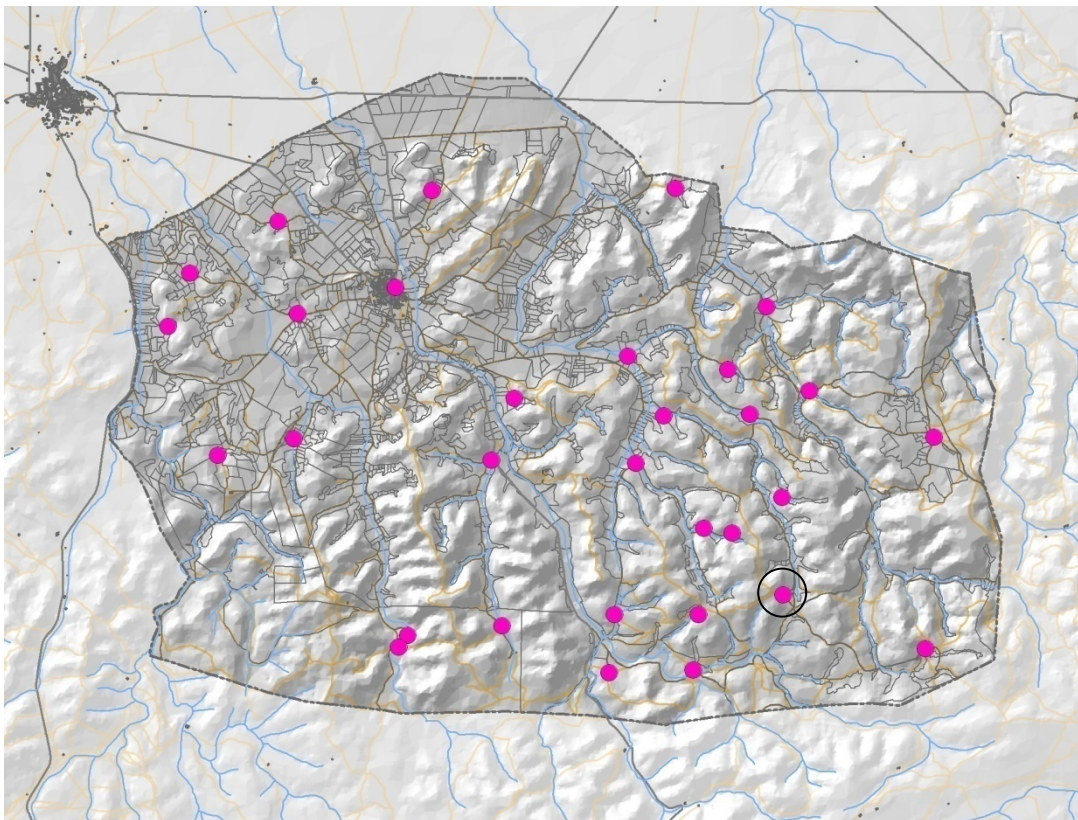

Fuente: elaboración propia



PLAN DE ORDENACIÓN MUNICIPAL DE POZO LORENTE

CONCERTACIÓN ADMINISTRATIVA E INFORMACIÓN PÚBLICA

CATÁLOGO DE BIENES Y ESPACIOS NATURALES PROTEGIDOS

TIPO DE BIEN:	Bienes del Patrimonio Etnográfico e Industrial
Descripción:	Pozo Casilla de Pascual
Localización (UTM):	X=633790; Y=4325488
Referencia catastral:	4 / 5018 (polígono / parcelas)
Clase de suelo (POM):	Suelo Rústico No Urbanizable de Especial Protección
Adscripción (POM):	Protección Cultural
Referencia cartográfica (POM): Plano Catálogo de Bienes y Espacios Naturales Protegidos, código BET10	

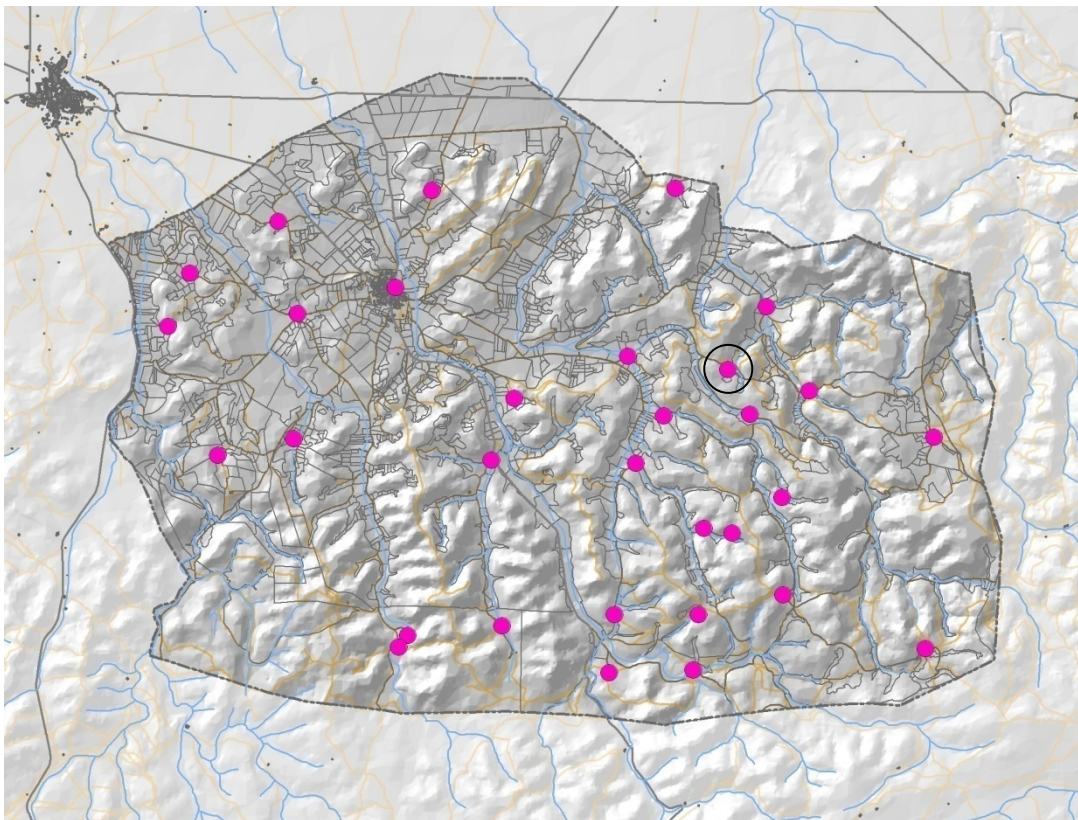

Fuente: elaboración propia



PLAN DE ORDENACIÓN MUNICIPAL DE POZO LORENTE

CONCERTACIÓN ADMINISTRATIVA E INFORMACIÓN PÚBLICA

CATÁLOGO DE BIENES Y ESPACIOS NATURALES PROTEGIDOS

TIPO DE BIEN:	Bienes del Patrimonio Etnográfico e Industrial
Descripción:	Chozo de las Viñas
Localización (UTM):	X=627768; Y=4327479
Referencia catastral:	1 / 125 (polígono / parcelas)
Clase de suelo (POM):	Suelo Rústico No Urbanizable de Especial Protección
Adscripción (POM):	Protección Cultural
Referencia cartográfica (POM): Plano Catálogo de Bienes y Espacios Naturales Protegidos, código BET11	

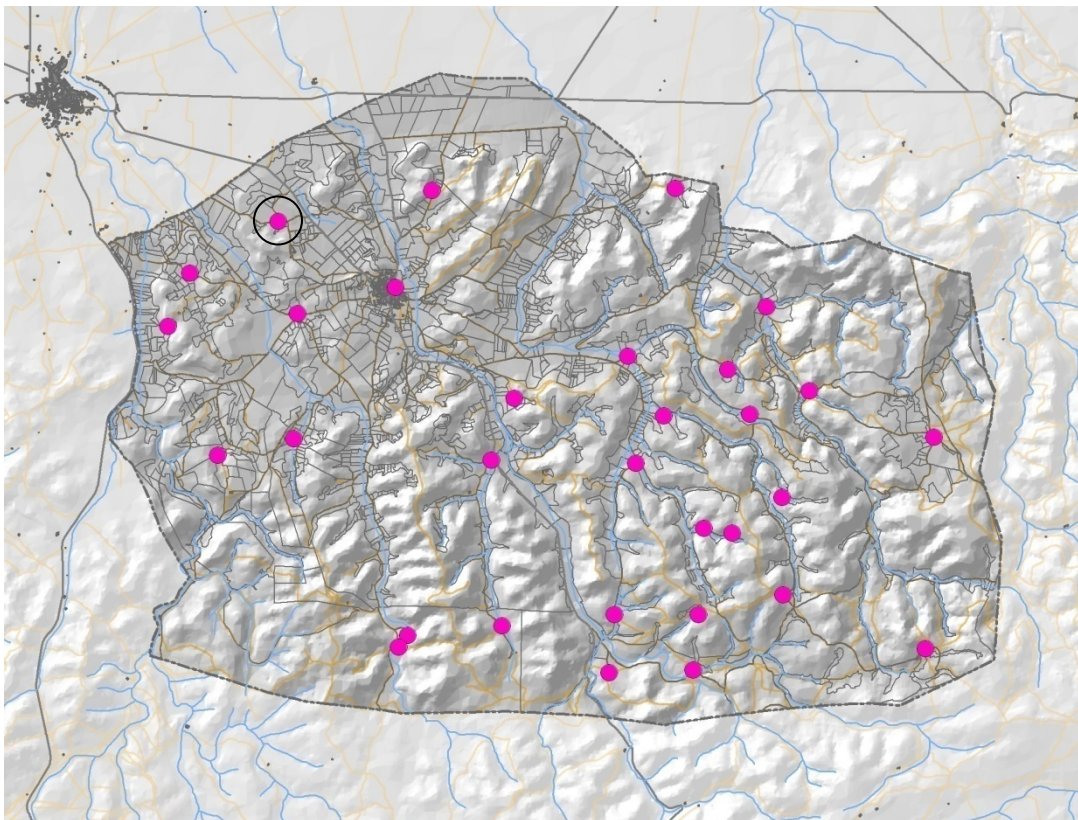

Fuente: elaboración propia



PLAN DE ORDENACIÓN MUNICIPAL DE POZO LORENTE

CONCERTACIÓN ADMINISTRATIVA E INFORMACIÓN PÚBLICA

CATÁLOGO DE BIENES Y ESPACIOS NATURALES PROTEGIDOS

TIPO DE BIEN:	Bienes del Patrimonio Etnográfico e Industrial
Descripción:	Chozo Losa Honda
Localización (UTM):	X=626584; Y=4326785
Referencia catastral:	1 / 5063 (polígono / parcelas)
Clase de suelo (POM):	Suelo Rústico No Urbanizable de Especial Protección
Adscripción (POM):	Protección Cultural
Referencia cartográfica (POM): Plano Catálogo de Bienes y Espacios Naturales Protegidos, código BET12	

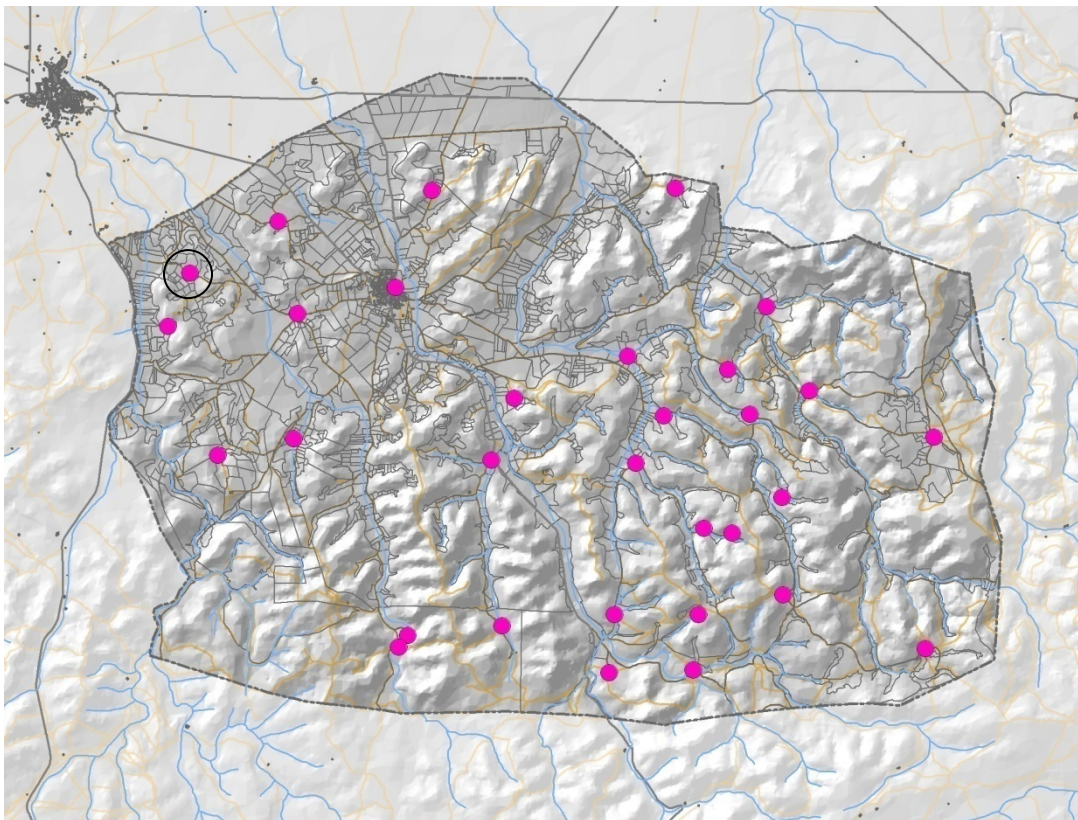

Fuente: elaboración propia



PLAN DE ORDENACIÓN MUNICIPAL DE POZO LORENTE

CONCERTACIÓN ADMINISTRATIVA E INFORMACIÓN PÚBLICA

CATÁLOGO DE BIENES Y ESPACIOS NATURALES PROTEGIDOS

TIPO DE BIEN:	Bienes del Patrimonio Etnográfico e Industrial
Descripción:	Chozo Cañada de los Villares
Localización (UTM):	X=626290; Y=4326066
Referencia catastral:	1 / 05140 (polígono / parcelas)
Clase de suelo (POM):	Suelo Rústico No Urbanizable de Especial Protección
Adscripción (POM):	Protección Cultural
Referencia cartográfica (POM): Plano Catálogo de Bienes y Espacios Naturales Protegidos, código BET13	

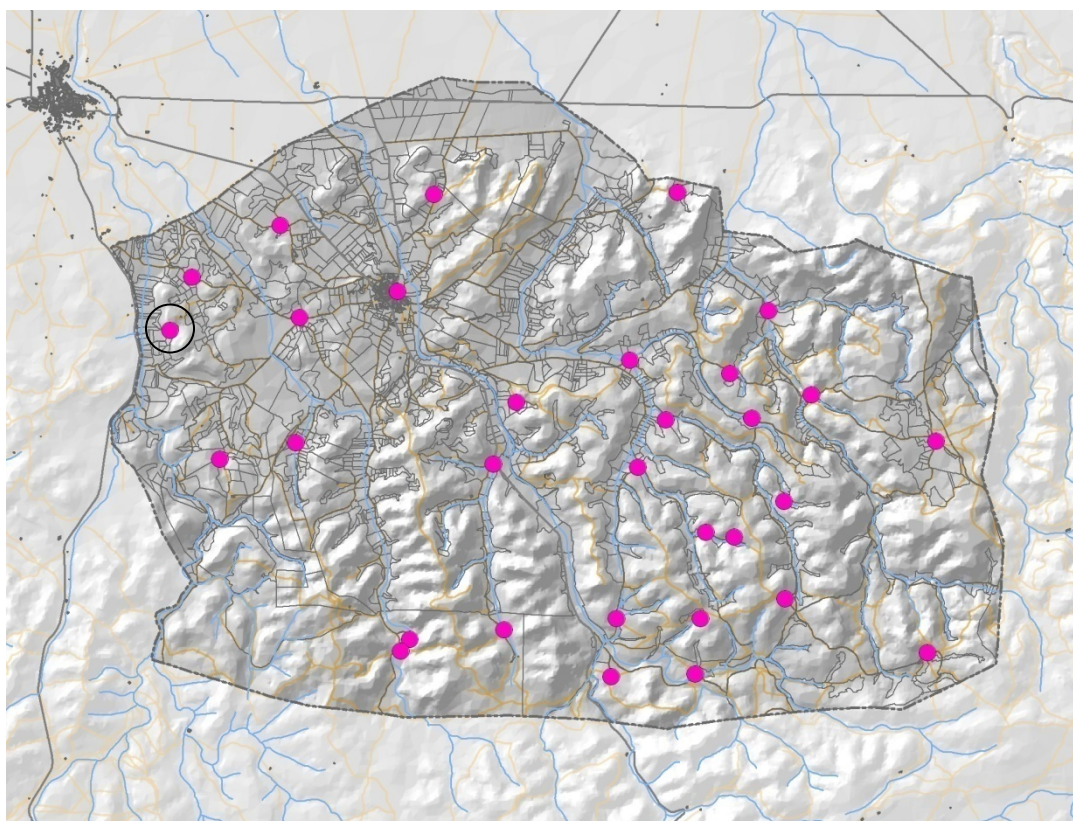

Fuente: elaboración propia



PLAN DE ORDENACIÓN MUNICIPAL DE POZO LORENTE

CONCERTACIÓN ADMINISTRATIVA E INFORMACIÓN PÚBLICA

CATÁLOGO DE BIENES Y ESPACIOS NATURALES PROTEGIDOS

TIPO DE BIEN:	Bienes del Patrimonio Etnográfico e Industrial
Descripción:	Pozo Casilla de Esjarracolchones
Localización (UTM):	X=626958; Y=4324332
Referencia catastral:	1/ 5269 (polígono / parcelas)
Clase de suelo (POM):	Suelo Rústico No Urbanizable de Especial Protección
Adscripción (POM):	Protección Cultural
Referencia cartográfica (POM): Plano Catálogo de Bienes y Espacios Naturales Protegidos, código BET14	

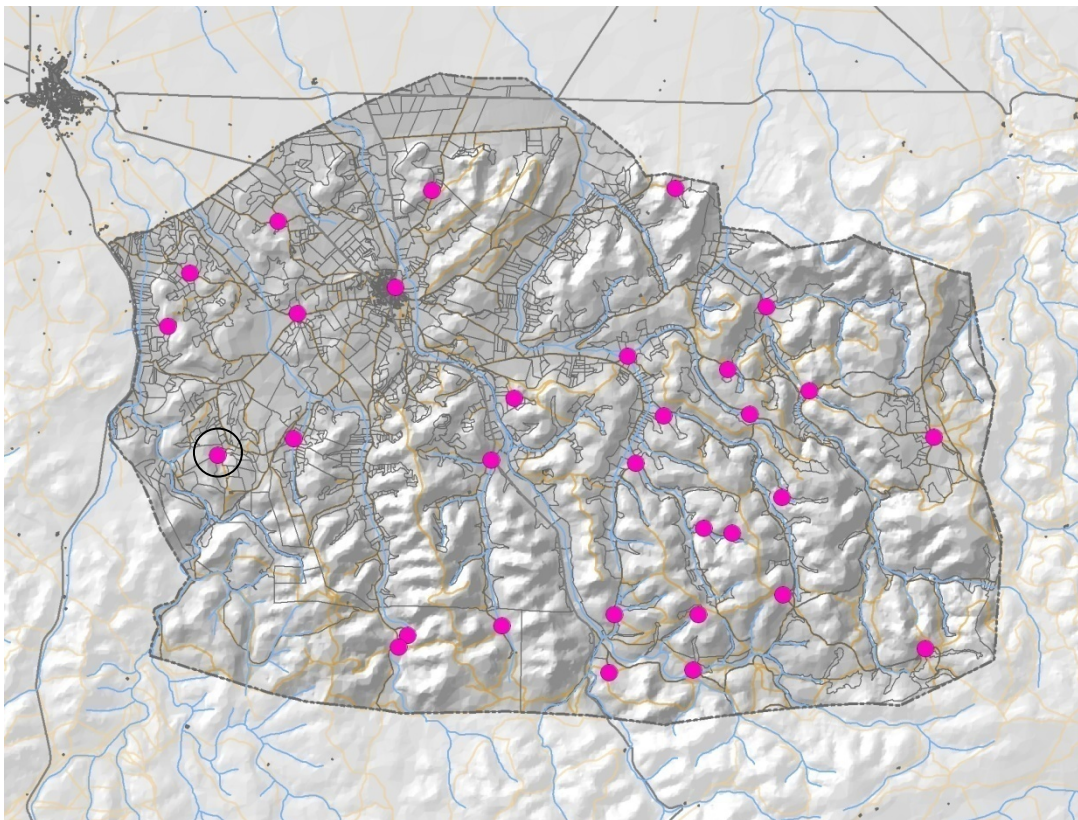

Fuente: elaboración propia



PLAN DE ORDENACIÓN MUNICIPAL DE POZO LORENTE

CONCERTACIÓN ADMINISTRATIVA E INFORMACIÓN PÚBLICA

CATÁLOGO DE BIENES Y ESPACIOS NATURALES PROTEGIDOS

TIPO DE BIEN:	Bienes del Patrimonio Etnográfico e Industrial
Descripción:	Chozo Corral Nuevo
Localización (UTM):	X=629819; Y=4327892
Referencia catastral:	2/ 278 (polígono / parcelas)
Clase de suelo (POM):	Suelo Rústico No Urbanizable de Especial Protección
Adscripción (POM):	Protección Cultural
Referencia cartográfica (POM): Plano Catálogo de Bienes y Espacios Naturales Protegidos, código BET15	

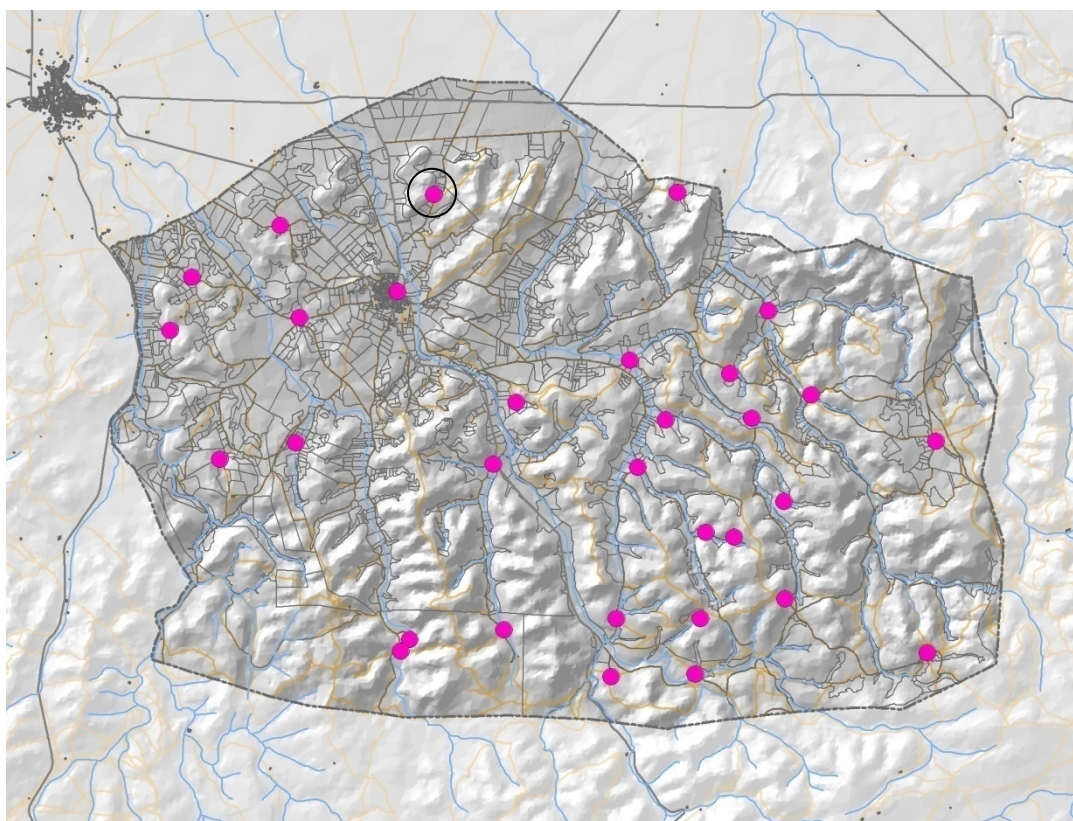

Fuente: elaboración propia



PLAN DE ORDENACIÓN MUNICIPAL DE POZO LORENTE
CONCERTACIÓN ADMINISTRATIVA E INFORMACIÓN PÚBLICA

CATÁLOGO DE BIENES Y ESPACIOS NATURALES PROTEGIDOS

TIPO DE BIEN:	Bienes del Patrimonio Etnográfico e Industrial
Descripción:	Casa La Herradilla
Localización (UTM):	X=636544; Y=4324581
Referencia catastral:	4 / 5153 y 5134 (polígono / parcelas)
Clase de suelo (POM):	Suelo Rústico No Urbanizable de Especial Protección
Adscripción (POM):	Protección Cultural

Referencia cartográfica (POM): Plano Catálogo de Bienes y Espacios Naturales Protegidos, código **BET16**

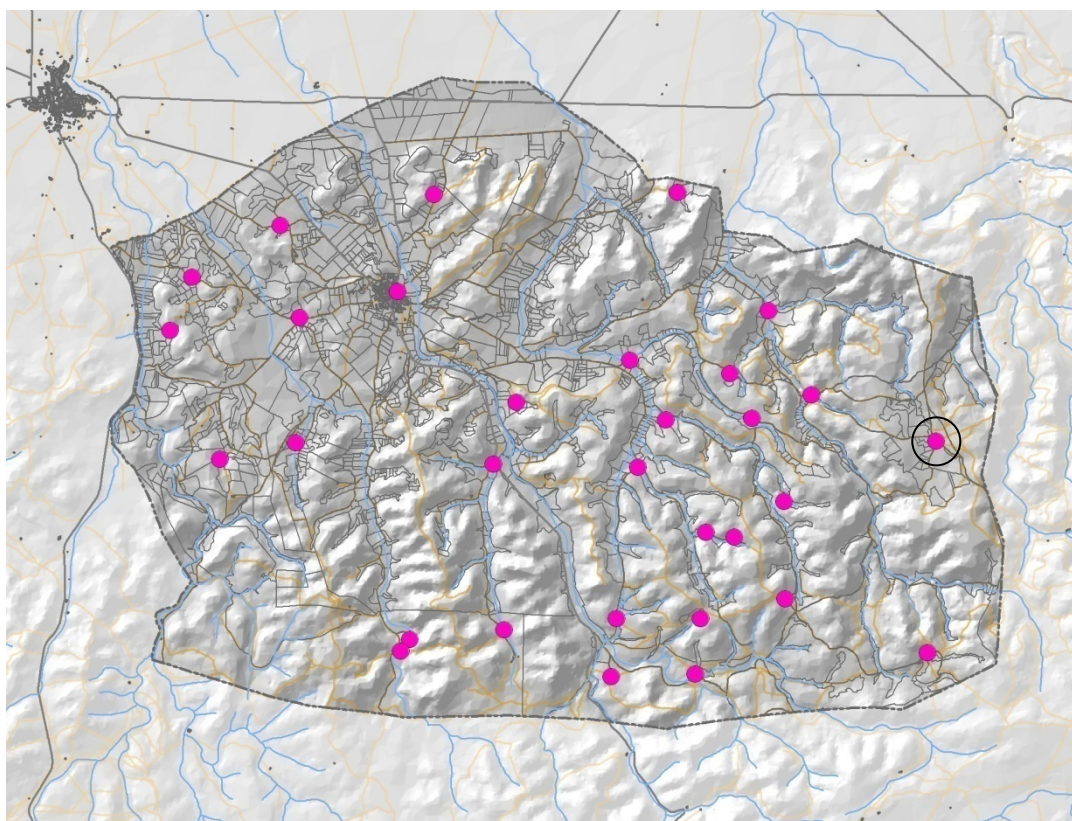

Fuente: elaboración propia



PLAN DE ORDENACIÓN MUNICIPAL DE POZO LORENTE

CONCERTACIÓN ADMINISTRATIVA E INFORMACIÓN PÚBLICA

CATÁLOGO DE BIENES Y ESPACIOS NATURALES PROTEGIDOS

TIPO DE BIEN:	Bienes del Patrimonio Etnográfico e Industrial
Descripción:	Casa del Trueno
Localización (UTM):	X=634876; Y=4325203
Referencia catastral:	4 / 5072 y 5071 (polígono / parcelas)
Clase de suelo (POM):	Suelo Rústico No Urbanizable de Especial Protección
Adscripción (POM):	Protección Cultural
Referencia cartográfica (POM): Plano Catálogo de Bienes y Espacios Naturales Protegidos, código BET17	

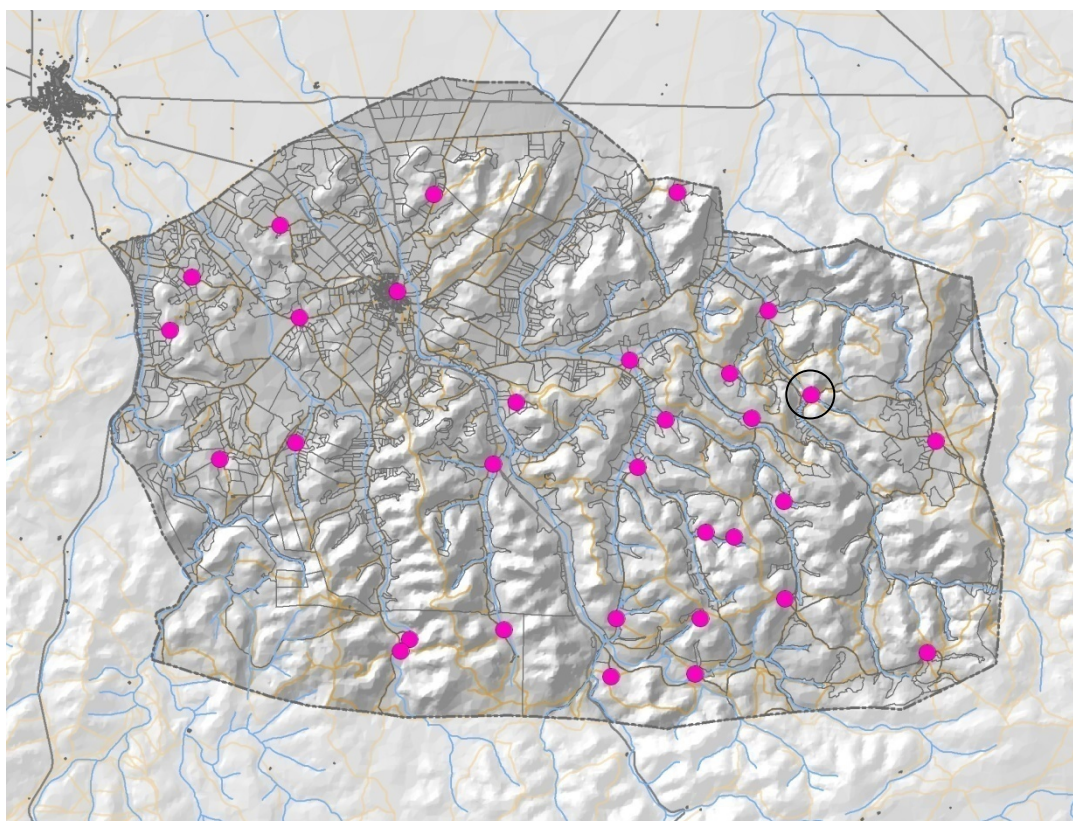

Fuente: elaboración propia



PLAN DE ORDENACIÓN MUNICIPAL DE POZO LORENTE

CONCERTACIÓN ADMINISTRATIVA E INFORMACIÓN PÚBLICA

CATÁLOGO DE BIENES Y ESPACIOS NATURALES PROTEGIDOS

TIPO DE BIEN:	Bienes del Patrimonio Etnográfico e Industrial
Descripción:	Pozo Cerro de la Cardosa
Localización (UTM):	X=634302; Y=4326331
Referencia catastral:	4 / 5183 (polígono / parcelas)
Clase de suelo (POM):	Suelo Rústico No Urbanizable de Especial Protección
Adscripción (POM):	Protección Cultural
Referencia cartográfica (POM): Plano Catálogo de Bienes y Espacios Naturales Protegidos, código BET18	

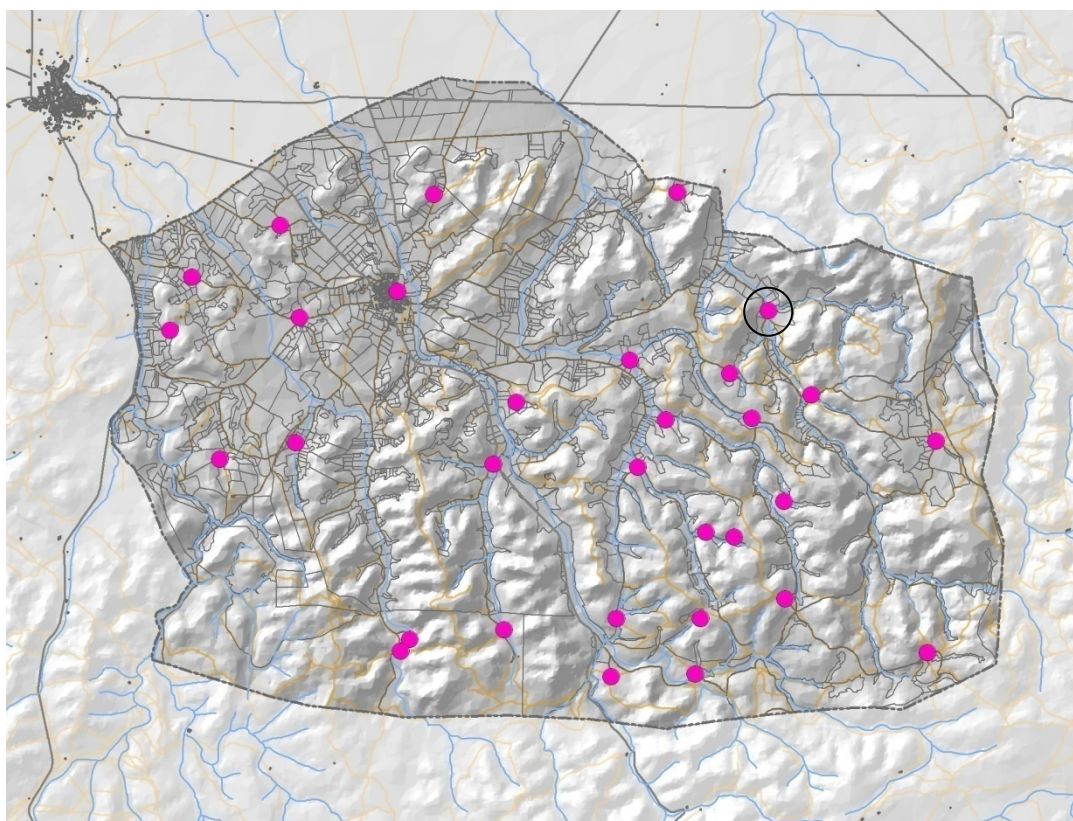

Fuente: elaboración propia



PLAN DE ORDENACIÓN MUNICIPAL DE POZO LORENTE

CONCERTACIÓN ADMINISTRATIVA E INFORMACIÓN PÚBLICA

CATÁLOGO DE BIENES Y ESPACIOS NATURALES PROTEGIDOS

TIPO DE BIEN:	Bienes del Patrimonio Etnográfico e Industrial
Descripción:	Chozo Cruz de la Muerta
Localización (UTM):	X=630925; Y=4325103
Referencia catastral:	3 / 05235 (polígono / parcelas)
Clase de suelo (POM):	Suelo Rústico No Urbanizable de Especial Protección
Adscripción (POM):	Protección Cultural
Referencia cartográfica (POM): Plano Catálogo de Bienes y Espacios Naturales Protegidos, código BET19	

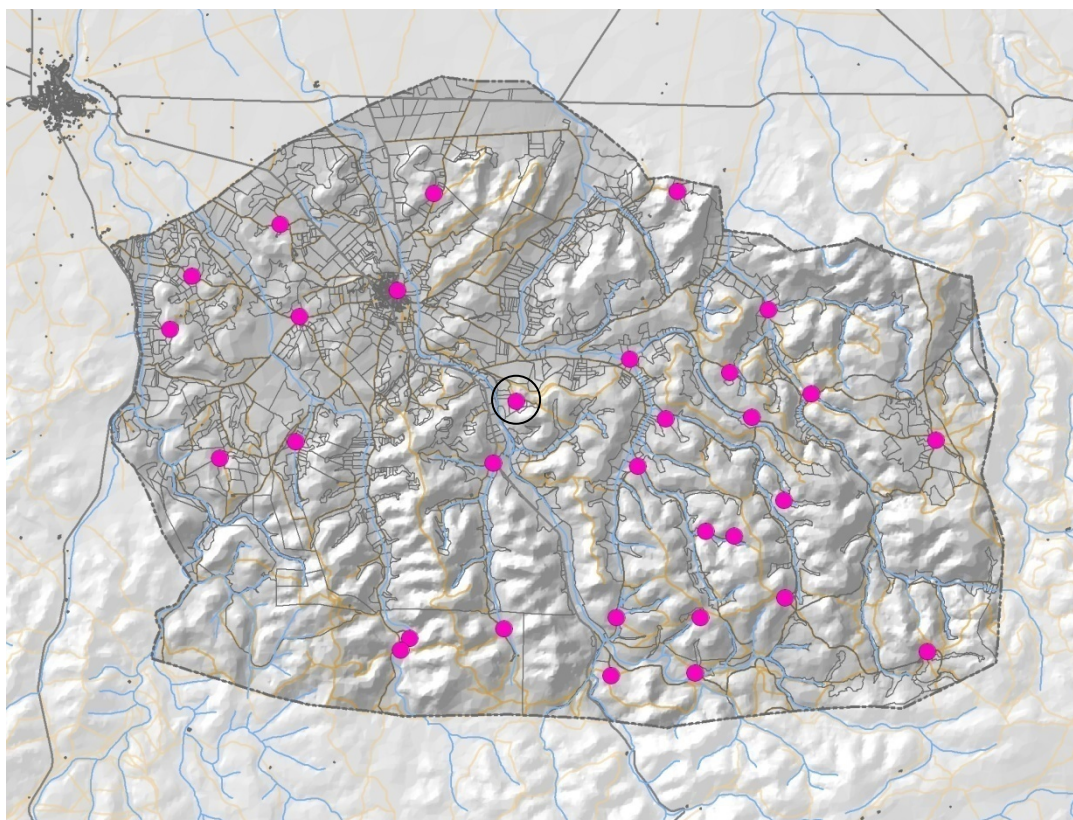

Fuente: elaboración propia



PLAN DE ORDENACIÓN MUNICIPAL DE POZO LORENTE

CONCERTACIÓN ADMINISTRATIVA E INFORMACIÓN PÚBLICA

CATÁLOGO DE BIENES Y ESPACIOS NATURALES PROTEGIDOS

TIPO DE BIEN:	Bienes del Patrimonio Etnográfico e Industrial
Descripción:	Pozo Corral de Aljibe
Localización (UTM):	X=632447; Y=4325669
Referencia catastral:	5 / 5022 (polígono / parcelas)
Clase de suelo (POM):	Suelo Rústico No Urbanizable de Especial Protección
Adscripción (POM):	Protección Cultural
Referencia cartográfica (POM): Plano Catálogo de Bienes y Espacios Naturales Protegidos, código BET20	

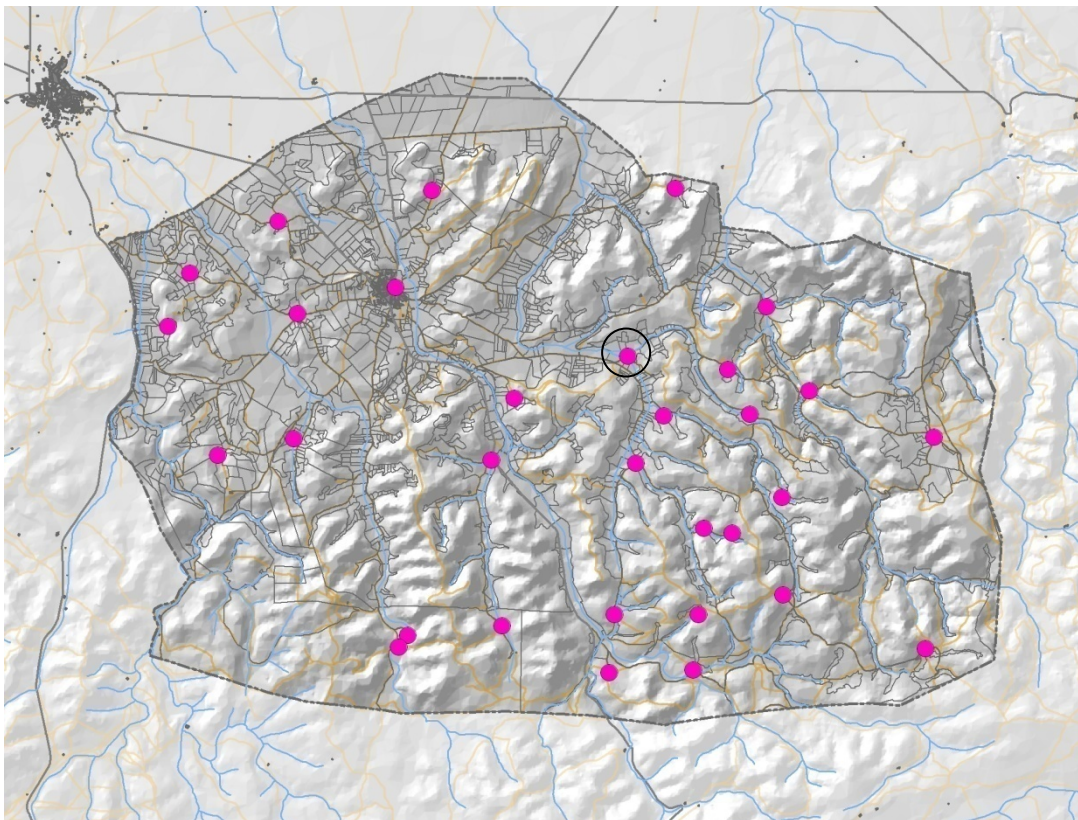

Fuente: elaboración propia



PLAN DE ORDENACIÓN MUNICIPAL DE POZO LORENTE

CONCERTACIÓN ADMINISTRATIVA E INFORMACIÓN PÚBLICA

CATÁLOGO DE BIENES Y ESPACIOS NATURALES PROTEGIDOS

TIPO DE BIEN:	Bienes del Patrimonio Etnográfico e Industrial
Descripción:	Chozo Arroyo de la Losa del Tío Pedro
Localización (UTM):	X=632931; Y=4324862
Referencia catastral:	5 / 5061 y 5062 (polígono / parcelas)
Clase de suelo (POM):	Suelo Rústico No Urbanizable de Especial Protección
Adscripción (POM):	Protección Cultural
Referencia cartográfica (POM): Plano Catálogo de Bienes y Espacios Naturales Protegidos, código BET21	

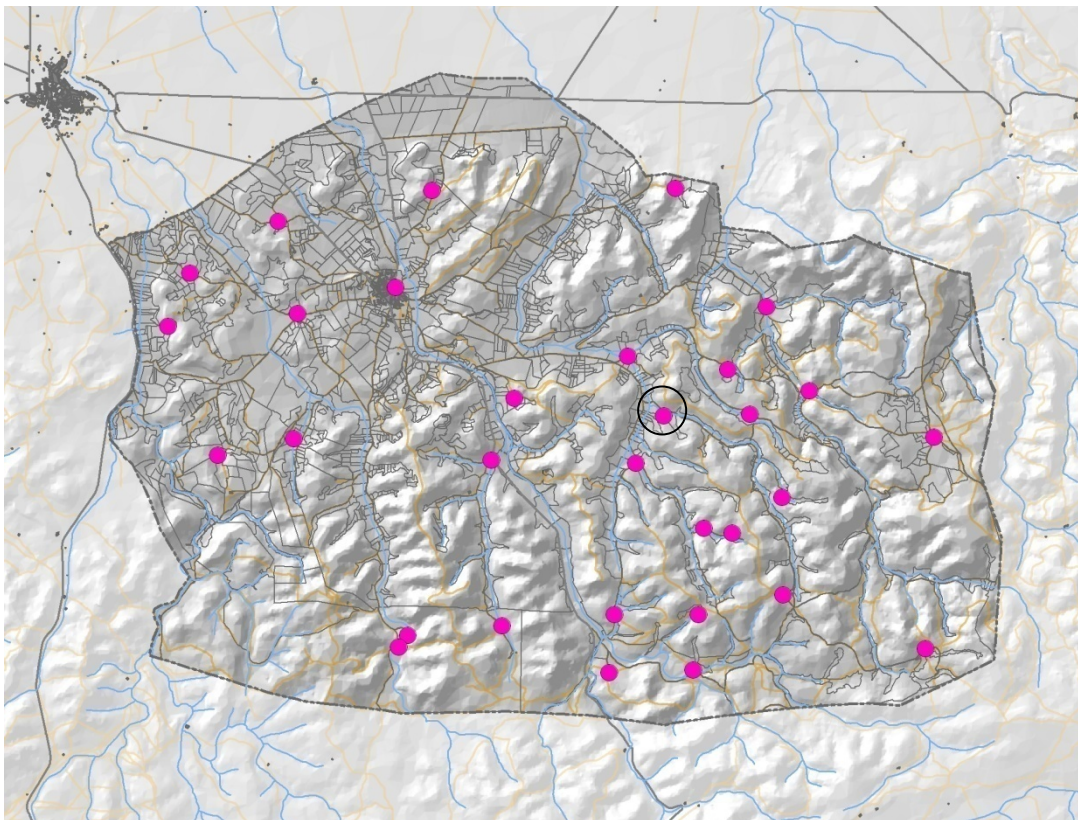

Fuente: elaboración propia



PLAN DE ORDENACIÓN MUNICIPAL DE POZO LORENTE

CONCERTACIÓN ADMINISTRATIVA E INFORMACIÓN PÚBLICA

CATÁLOGO DE BIENES Y ESPACIOS NATURALES PROTEGIDOS

TIPO DE BIEN:	Bienes del Patrimonio Etnográfico e Industrial
Descripción:	Corral del Majo
Localización (UTM):	X=634509; Y=4323769
Referencia catastral:	5 / 5109 (polígono / parcelas)
Clase de suelo (POM):	Suelo Rústico No Urbanizable de Especial Protección
Adscripción (POM):	Protección Cultural
Referencia cartográfica (POM): Plano Catálogo de Bienes y Espacios Naturales Protegidos, código BET22	

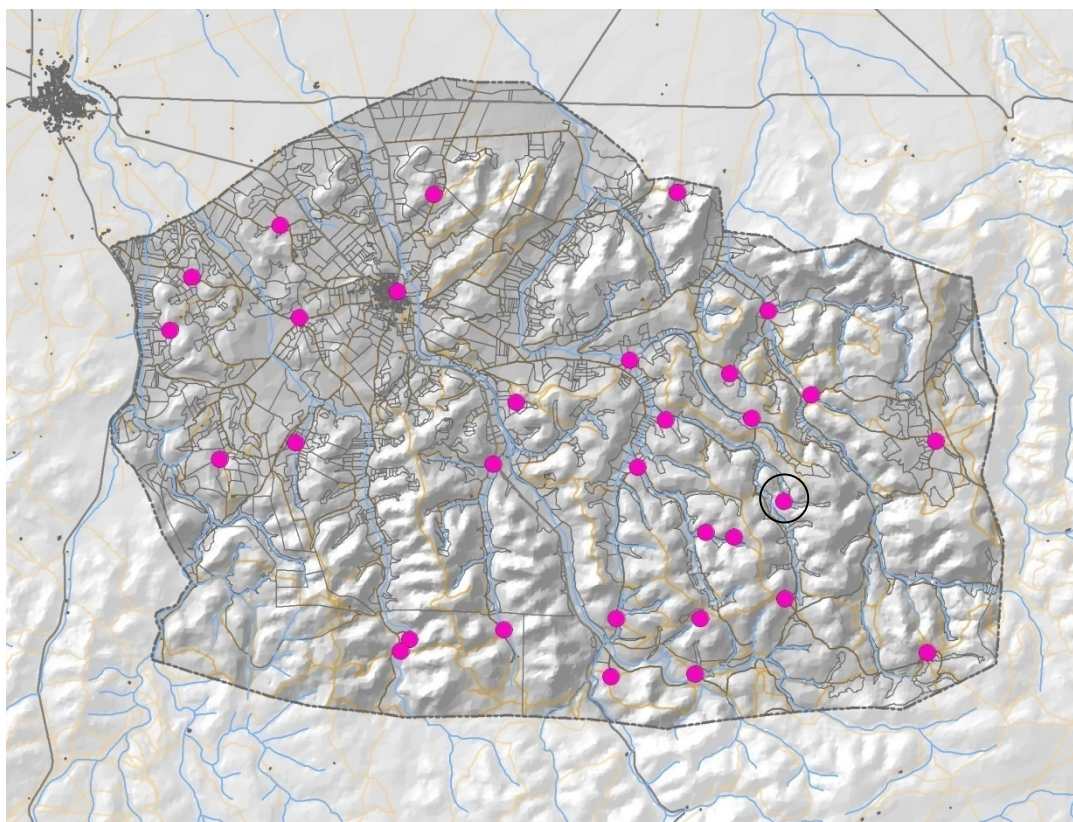

Fuente: elaboración propia



PLAN DE ORDENACIÓN MUNICIPAL DE POZO LORENTE

CONCERTACIÓN ADMINISTRATIVA E INFORMACIÓN PÚBLICA

CATÁLOGO DE BIENES Y ESPACIOS NATURALES PROTEGIDOS

TIPO DE BIEN:	Bienes del Patrimonio Etnográfico e Industrial
Descripción:	Pozo Puente del Aire
Localización (UTM):	X=632554; Y=4324230
Referencia catastral:	3 / 5244 (polígono / parcelas)
Clase de suelo (POM):	Suelo Rústico No Urbanizable de Especial Protección
Adscripción (POM):	Protección Cultural
Referencia cartográfica (POM): Plano Catálogo de Bienes y Espacios Naturales Protegidos, código BET23	

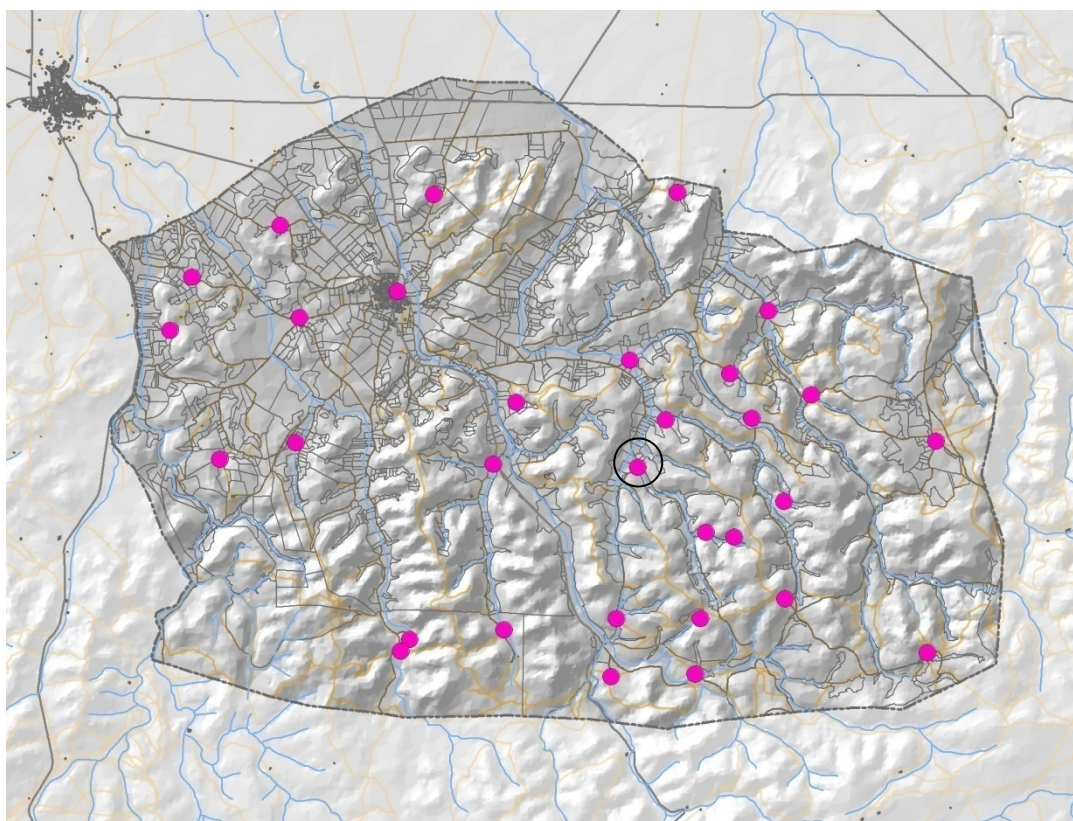

Fuente: elaboración propia



PLAN DE ORDENACIÓN MUNICIPAL DE POZO LORENTE

CONCERTACIÓN ADMINISTRATIVA E INFORMACIÓN PÚBLICA

CATÁLOGO DE BIENES Y ESPACIOS NATURALES PROTEGIDOS

TIPO DE BIEN:	Bienes del Patrimonio Etnográfico e Industrial
Descripción:	Casa Calderón
Localización (UTM):	X=633844; Y=4323290
Referencia catastral:	5 / 5083 y 5099 (polígono / parcelas)
Clase de suelo (POM):	Suelo Rústico No Urbanizable de Especial Protección
Adscripción (POM):	Protección Cultural
Referencia cartográfica (POM): Plano Catálogo de Bienes y Espacios Naturales Protegidos, código BET24	

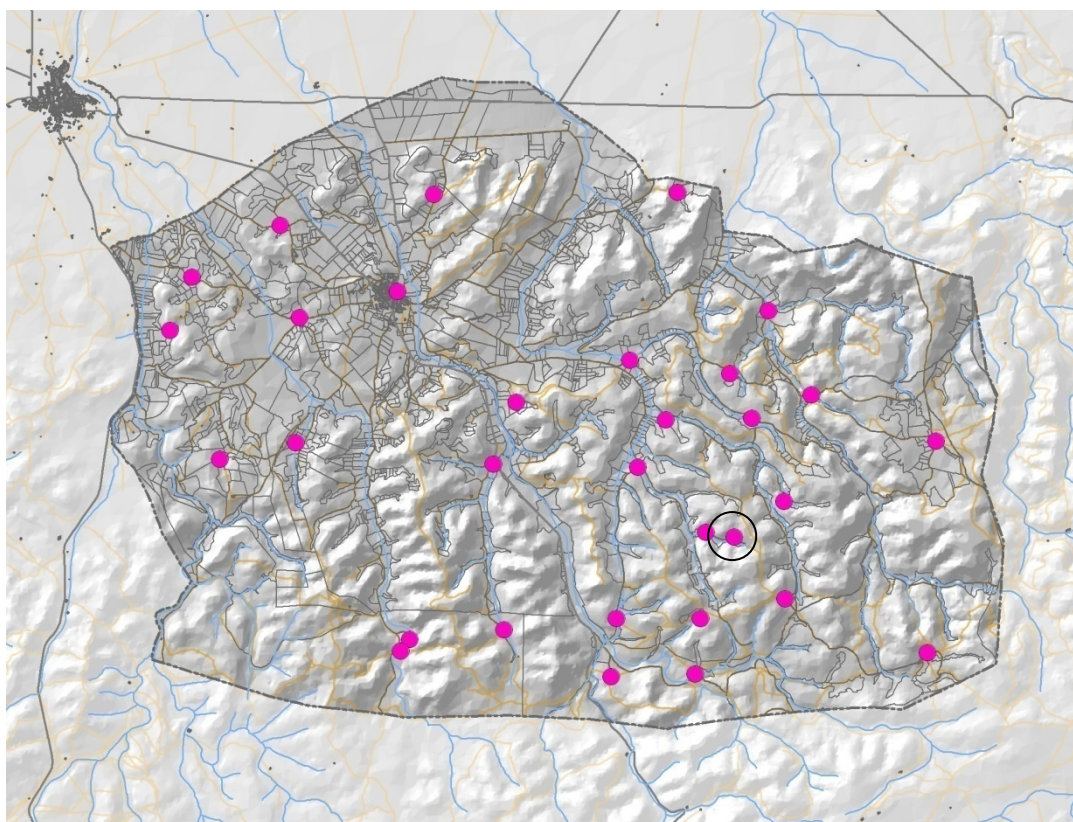

Fuente: elaboración propia



PLAN DE ORDENACIÓN MUNICIPAL DE POZO LORENTE

CONCERTACIÓN ADMINISTRATIVA E INFORMACIÓN PÚBLICA

CATÁLOGO DE BIENES Y ESPACIOS NATURALES PROTEGIDOS

TIPO DE BIEN:	Bienes del Patrimonio Etnográfico e Industrial
Descripción:	Casa Coto de la Milagrosa
Localización (UTM):	X=632198; Y=4321411
Referencia catastral:	3 / 5272 (polígono / parcelas)
Clase de suelo (POM):	Suelo Rústico No Urbanizable de Especial Protección
Adscripción (POM):	Protección Cultural
Referencia cartográfica (POM): Plano Catálogo de Bienes y Espacios Naturales Protegidos, código BET25	

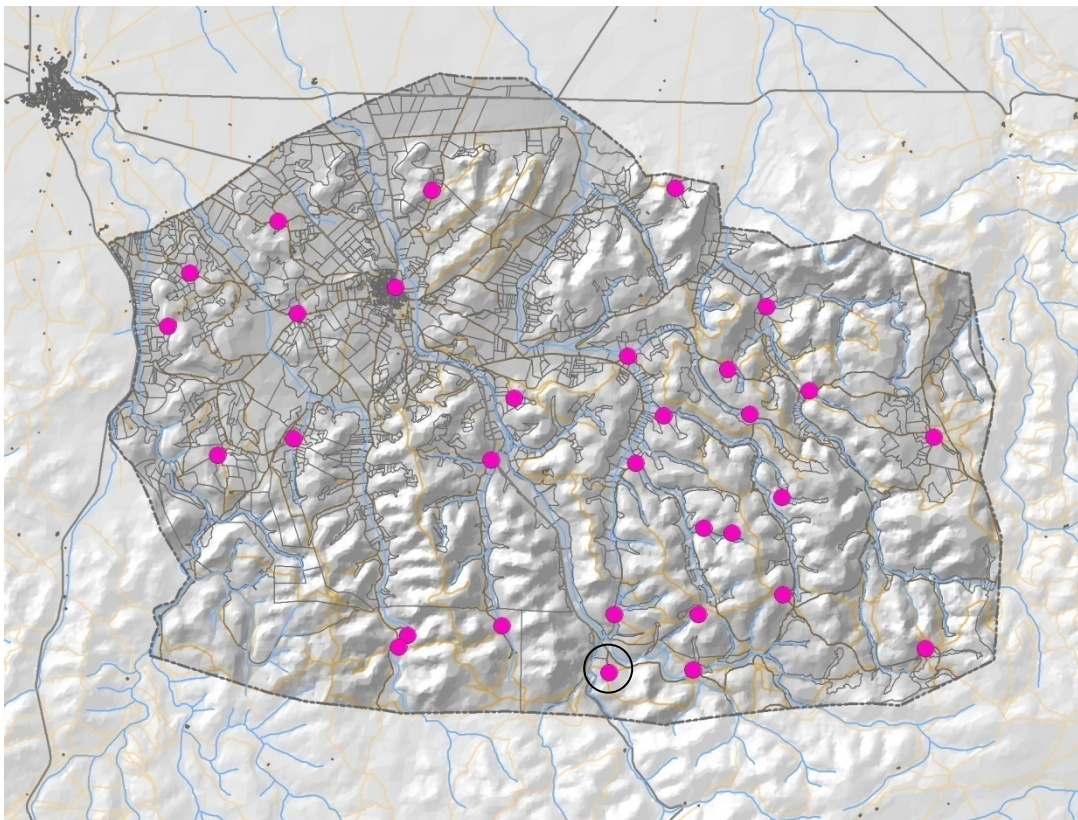

Fuente: elaboración propia



PLAN DE ORDENACIÓN MUNICIPAL DE POZO LORENTE

CONCERTACIÓN ADMINISTRATIVA E INFORMACIÓN PÚBLICA

CATÁLOGO DE BIENES Y ESPACIOS NATURALES PROTEGIDOS

TIPO DE BIEN:	Bienes del Patrimonio Etnográfico e Industrial
Descripción:	Pozo Casilla de Blas
Localización (UTM):	X=630613; Y=4324271
Referencia catastral:	1 / 5072 (polígono / parcelas)
Clase de suelo (POM):	Suelo Rústico No Urbanizable de Especial Protección
Adscripción (POM):	Protección Cultural
Referencia cartográfica (POM): Plano Catálogo de Bienes y Espacios Naturales Protegidos, código BET26	

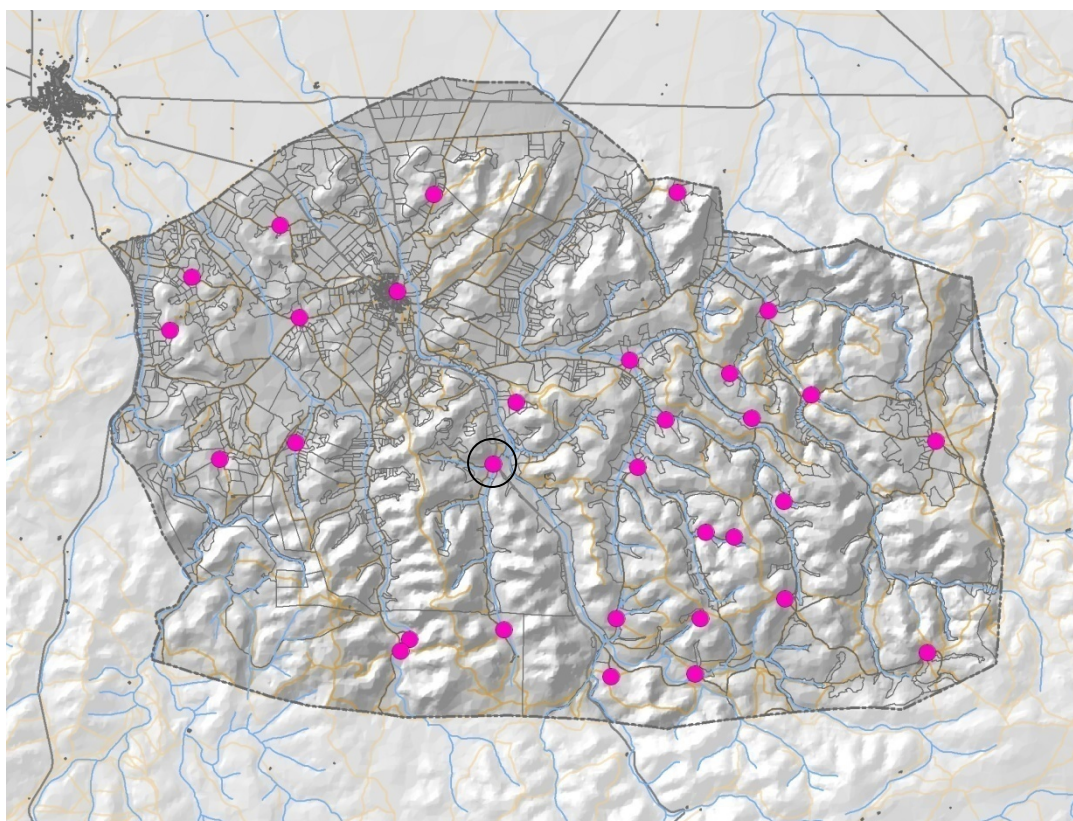

Fuente: elaboración propia



PLAN DE ORDENACIÓN MUNICIPAL DE POZO LORENTE

CONCERTACIÓN ADMINISTRATIVA E INFORMACIÓN PÚBLICA

CATÁLOGO DE BIENES Y ESPACIOS NATURALES PROTEGIDOS

TIPO DE BIEN:	Bienes del Patrimonio Etnográfico e Industrial
Descripción:	Chozo Fuente Jordana
Localización (UTM):	X=634081; Y=4324883
Referencia catastral:	5 / 5041 (polígono / parcelas)
Clase de suelo (POM):	Suelo Rústico No Urbanizable de Especial Protección
Adscripción (POM):	Protección Cultural
Referencia cartográfica (POM): Plano Catálogo de Bienes y Espacios Naturales Protegidos, código BET27	

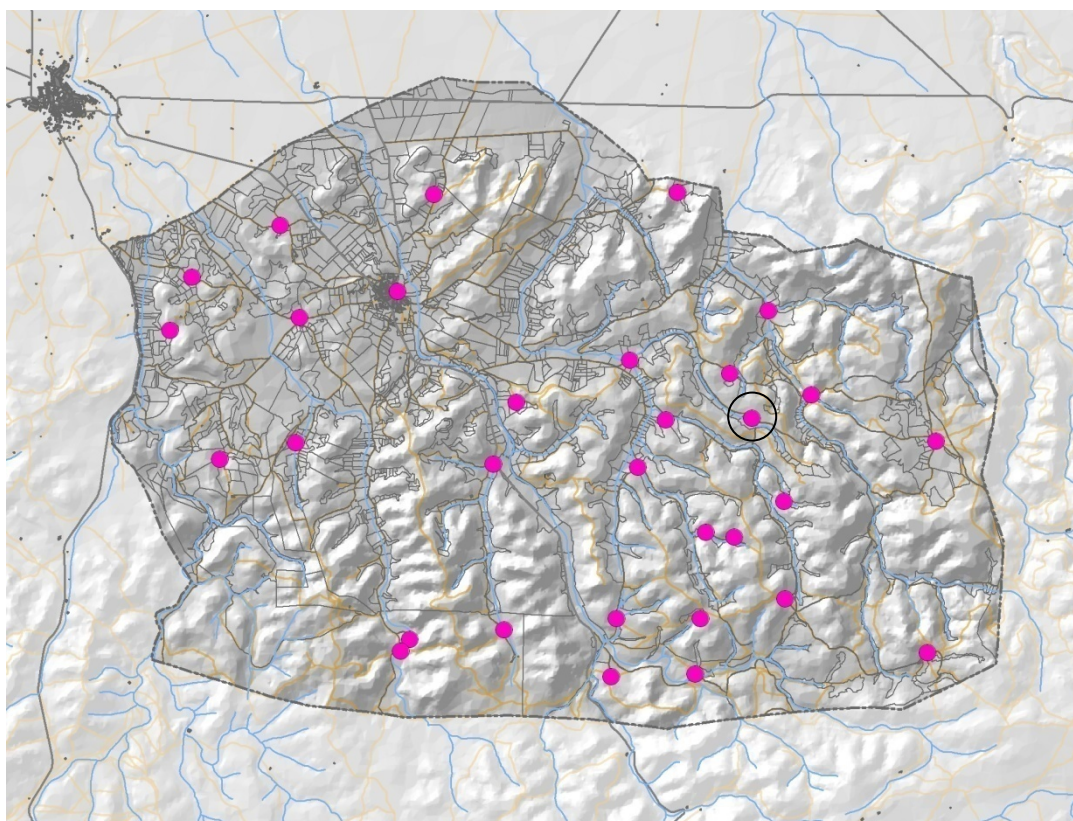

Fuente: elaboración propia



PLAN DE ORDENACIÓN MUNICIPAL DE POZO LORENTE

CONCERTACIÓN ADMINISTRATIVA E INFORMACIÓN PÚBLICA

CATÁLOGO DE BIENES Y ESPACIOS NATURALES PROTEGIDOS

TIPO DE BIEN:	Bienes del Patrimonio Etnográfico e Industrial
Descripción:	Casilla del Tío Marcelino
Localización (UTM):	X=630761; Y=4322044
Referencia catastral:	6 / 5163 (polígono / parcelas)
Clase de suelo (POM):	Suelo Rústico No Urbanizable de Especial Protección
Adscripción (POM):	Protección Cultural
Referencia cartográfica (POM): Plano Catálogo de Bienes y Espacios Naturales Protegidos, código BET28	

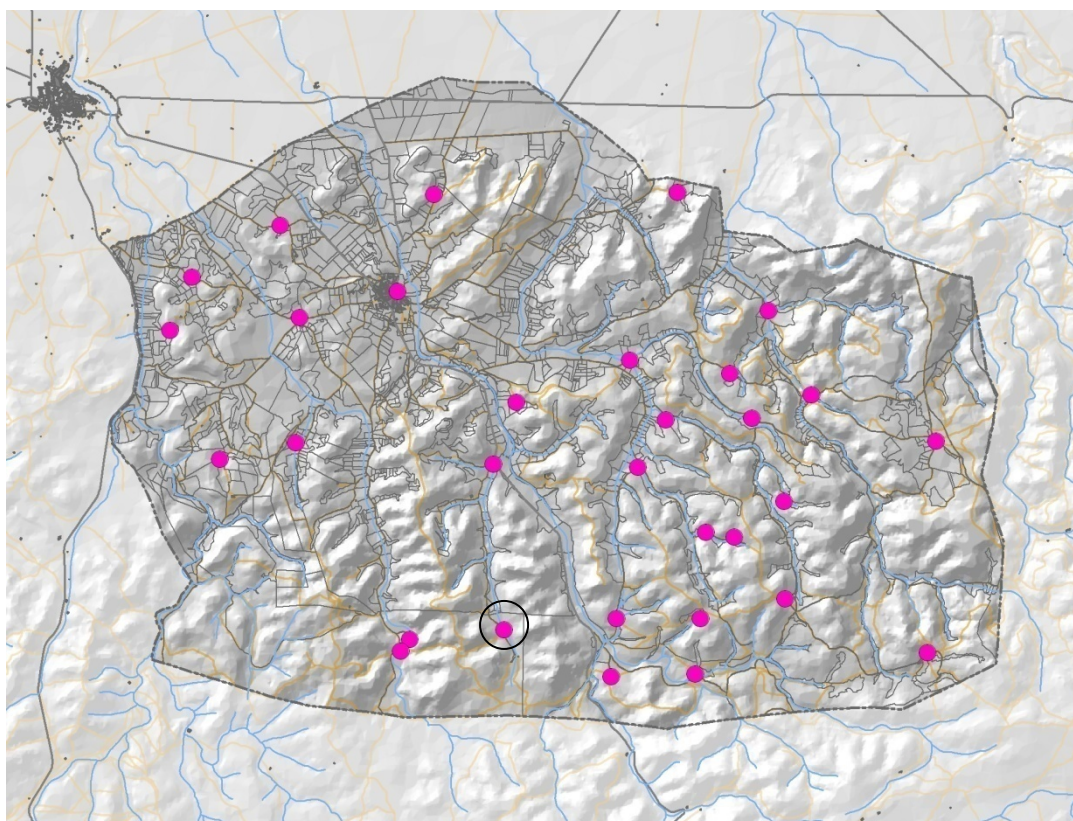

Fuente: elaboración propia



PLAN DE ORDENACIÓN MUNICIPAL DE POZO LORENTE

CONCERTACIÓN ADMINISTRATIVA E INFORMACIÓN PÚBLICA

CATÁLOGO DE BIENES Y ESPACIOS NATURALES PROTEGIDOS

TIPO DE BIEN:	Bienes del Patrimonio Etnográfico e Industrial
Descripción:	Aljibe de la Casilla de la Losa de la Burra
Localización (UTM):	X=629376; Y=4321759
Referencia catastral:	6 / 5163 (polígono / parcelas)
Clase de suelo (POM):	Suelo Rústico No Urbanizable de Especial Protección
Adscripción (POM):	Protección Cultural
Referencia cartográfica (POM): Plano Catálogo de Bienes y Espacios Naturales Protegidos, código BET29	

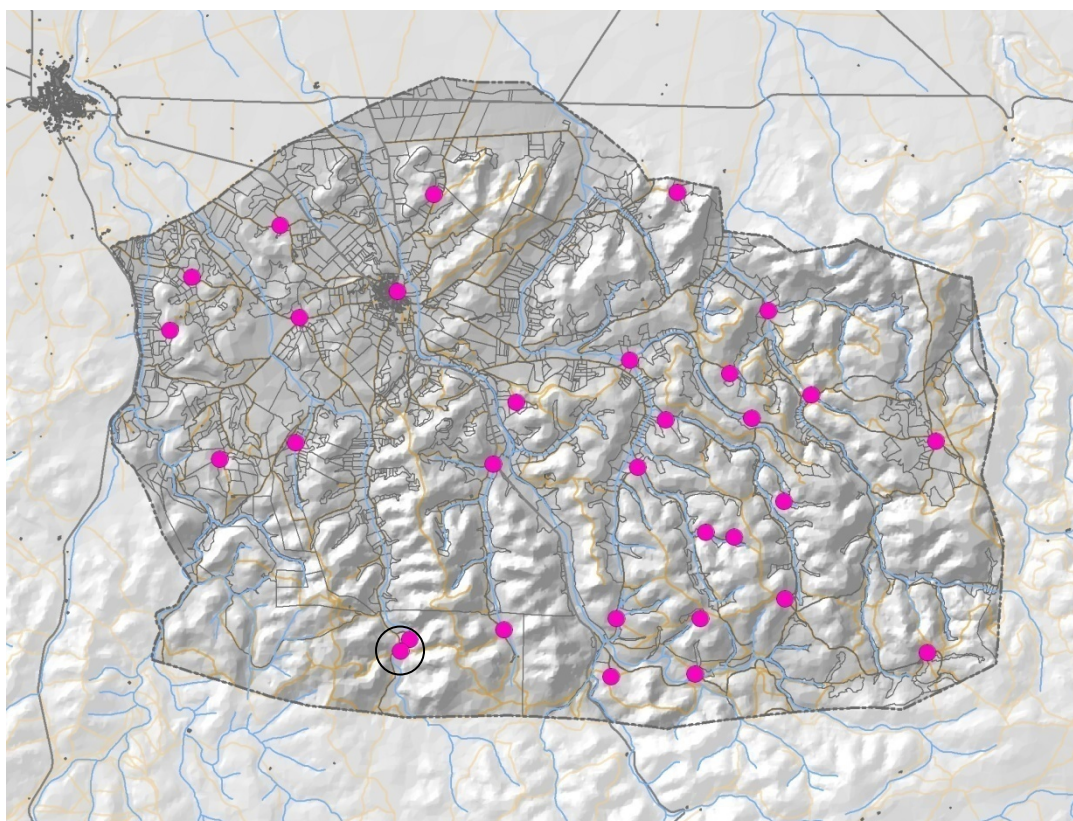

Fuente: elaboración propia



PLAN DE ORDENACIÓN MUNICIPAL DE POZO LORENTE

CONCERTACIÓN ADMINISTRATIVA E INFORMACIÓN PÚBLICA

CATÁLOGO DE BIENES Y ESPACIOS NATURALES PROTEGIDOS

TIPO DE BIEN:	Bienes del Patrimonio Etnográfico e Industrial
Descripción:	Chozo Casilla de Alonso
Localización (UTM)	X=627976; Y=4324560
Referencia catastral:	1 / 42 (polígono / parcelas)
Clase de suelo (POM):	Suelo Rústico No Urbanizable de Especial Protección
Adscripción (POM):	Protección Cultural
Referencia cartográfica (POM): Plano Catálogo de Bienes y Espacios Naturales Protegidos, código BET30	

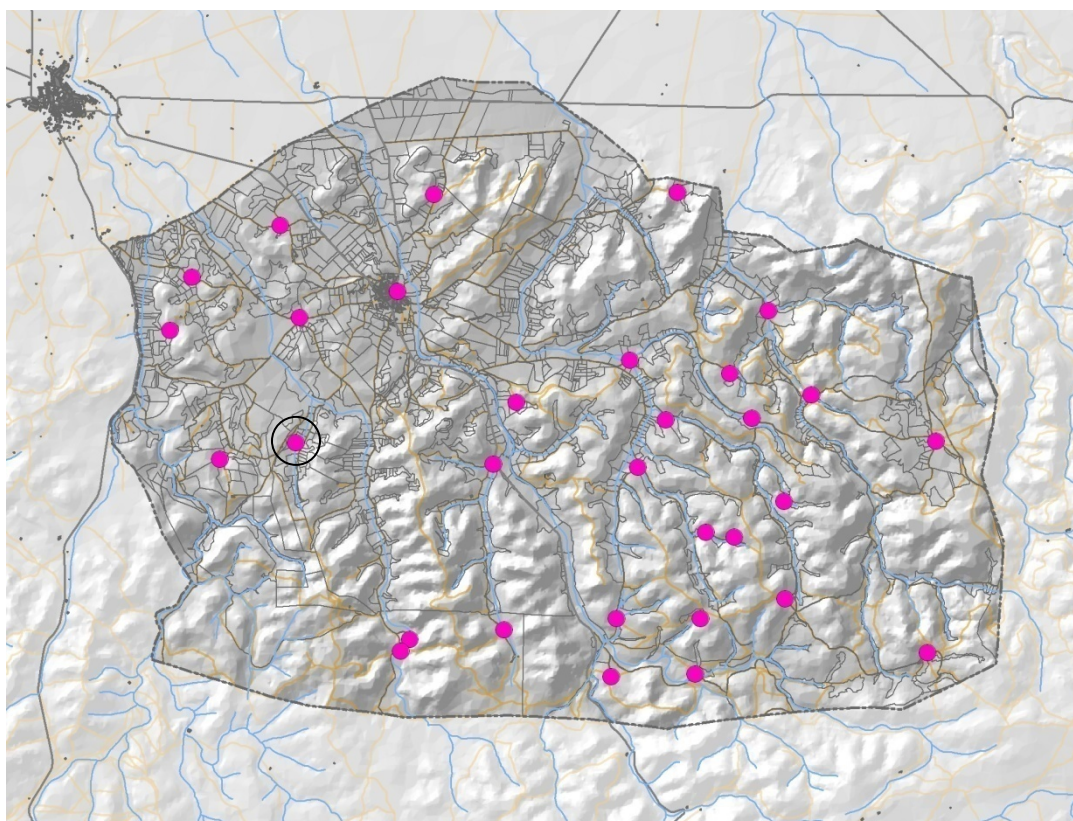

Fuente: elaboración propia

CATÁLOGO DE BIENES Y ESPACIOS NATURALES PROTEGIDOS

SUELO URBANO



PLAN DE ORDENACIÓN MUNICIPAL DE POZO LORENTE

CONCERTACIÓN ADMINISTRATIVA E INFORMACIÓN PÚBLICA

CATÁLOGO DE BIENES Y ESPACIOS NATURALES PROTEGIDOS

TIPO DE BIEN:	ÁMBITO DE PROTECCIÓN ARQUEOLÓGICA La Iglesia (A6)
Descripción:	El ámbito propuesto para su protección comprende el perímetro en el que se localiza la Iglesia Parroquial de Sta. Ana, perteneciente a la época Moderna-Contemporánea.
Clase de suelo (POM):	Suelo Urbano
Adscripción (POM):	Suelo Urbano Consolidado
Referencia cartográfica (POM): Plano Catálogo de Bienes y Espacios Naturales Protegidos, código A6	

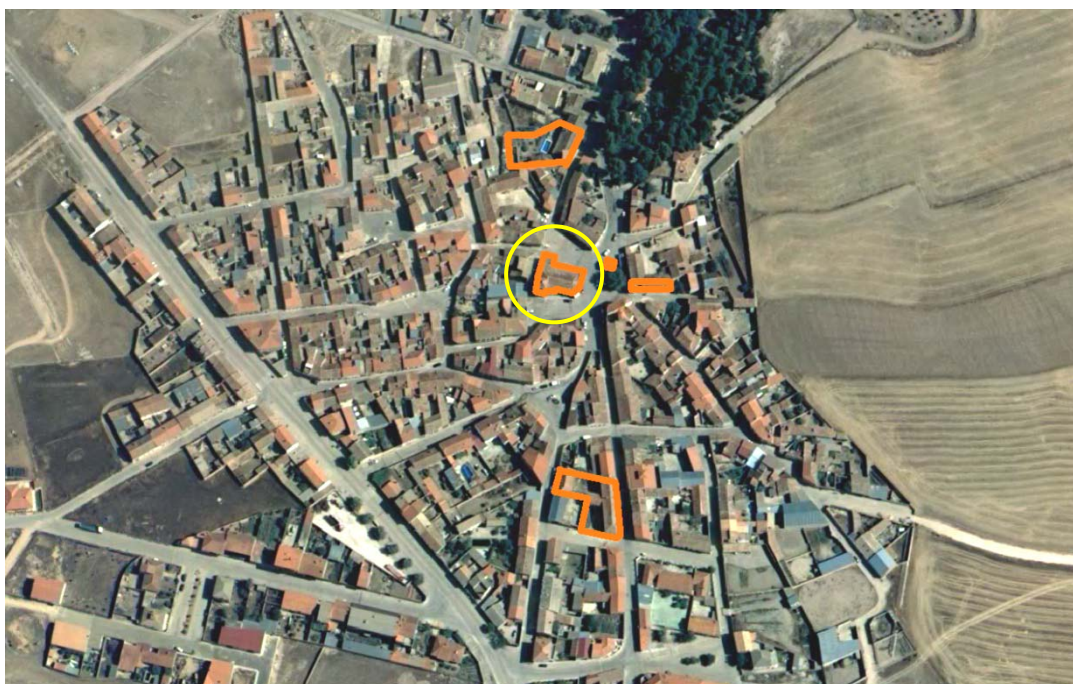

Fuente: elaboración propia





PLAN DE ORDENACIÓN MUNICIPAL DE POZO LORENTE
CONCERTACIÓN ADMINISTRATIVA E INFORMACIÓN PÚBLICA

CATÁLOGO DE BIENES Y ESPACIOS NATURALES PROTEGIDOS

TIPO DE BIEN:	ÁMBITO DE PROTECCIÓN ARQUEOLÓGICA Inmueble situado en la C/ General Franco nº 12 (A7)
Descripción:	El ámbito de protección comprende el perímetro en el que se localiza un inmueble de épocas comprendidas desde la Edad Moderna a la Edad Contemporánea. La edificación se encuentra ubicado en el centro del casco urbano de Pozo Lorente, al sur de la plaza Doctor Villena, situado en la c/ General Franco nº 12 y llegando su fachada trasera a la calle Tomás Jiménez.
Clase de suelo (POM):	Suelo Urbano
Adscripción (POM):	Suelo Urbano Consolidado
Referencia cartográfica (POM): Plano Catálogo de Bienes y Espacios Naturales Protegidos, código A7	

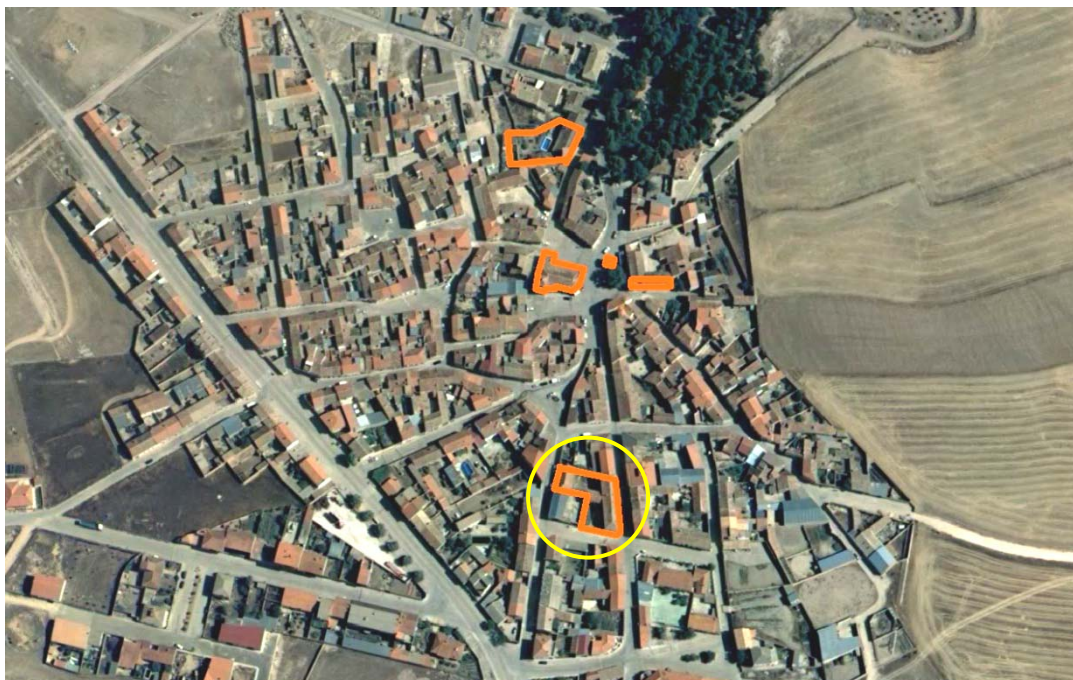

Fuente: elaboración propia





PLAN DE ORDENACIÓN MUNICIPAL DE POZO LORENTE
CONCERTACIÓN ADMINISTRATIVA E INFORMACIÓN PÚBLICA

CATÁLOGO DE BIENES Y ESPACIOS NATURALES PROTEGIDOS

TIPO DE BIEN:	ÁMBITO DE PROTECCIÓN ARQUEOLÓGICA Inmueble situado en la C/ Canalejas nº 1 (A8)
Descripción:	El ámbito de protección comprende el perímetro en el que se localiza un inmueble de épocas comprendidas desde la Edad Moderna a la Edad Contemporánea. La edificación se ubica en el centro del casco urbano de Pozo Lorente, al este de la plaza del Doctor Villena, en el número 1 de la calle Canalejas.
Clase de suelo (POM):	Suelo Urbano
Adscripción (POM):	Suelo Urbano Consolidado
Referencia cartográfica (POM): Plano Catálogo de Bienes y Espacios Naturales Protegidos, código A8	

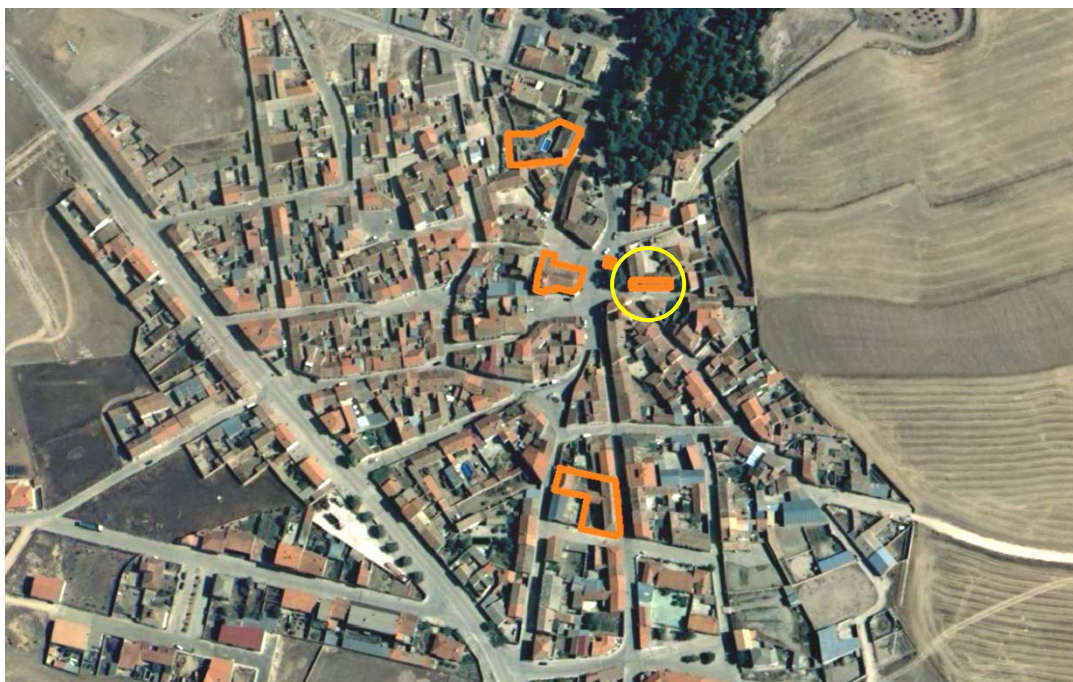

Fuente: elaboración propia





PLAN DE ORDENACIÓN MUNICIPAL DE POZO LORENTE
CONCERTACIÓN ADMINISTRATIVA E INFORMACIÓN PÚBLICA

CATÁLOGO DE BIENES Y ESPACIOS NATURALES PROTEGIDOS

TIPO DE BIEN:	ÁMBITO DE PROTECCIÓN ARQUEOLÓGICA Inmueble situado en la C/ Ciudad-Real nº 5 (A9)
Descripción:	El ámbito de protección comprende el perímetro en el que se localiza un inmueble de épocas comprendidas desde la Edad Moderna a la Edad Contemporánea. El inmueble está ubicado en el centro del casco urbano de la localidad de Pozo-Lorente, al norte de la plaza del Doctor Villena, en el número 5 de la calle Real.
Clase de suelo (POM):	Suelo Urbano
Adscripción (POM):	Suelo Urbano Consolidado
Referencia cartográfica (POM): Plano Catálogo de Bienes y Espacios Naturales Protegidos, código A9	

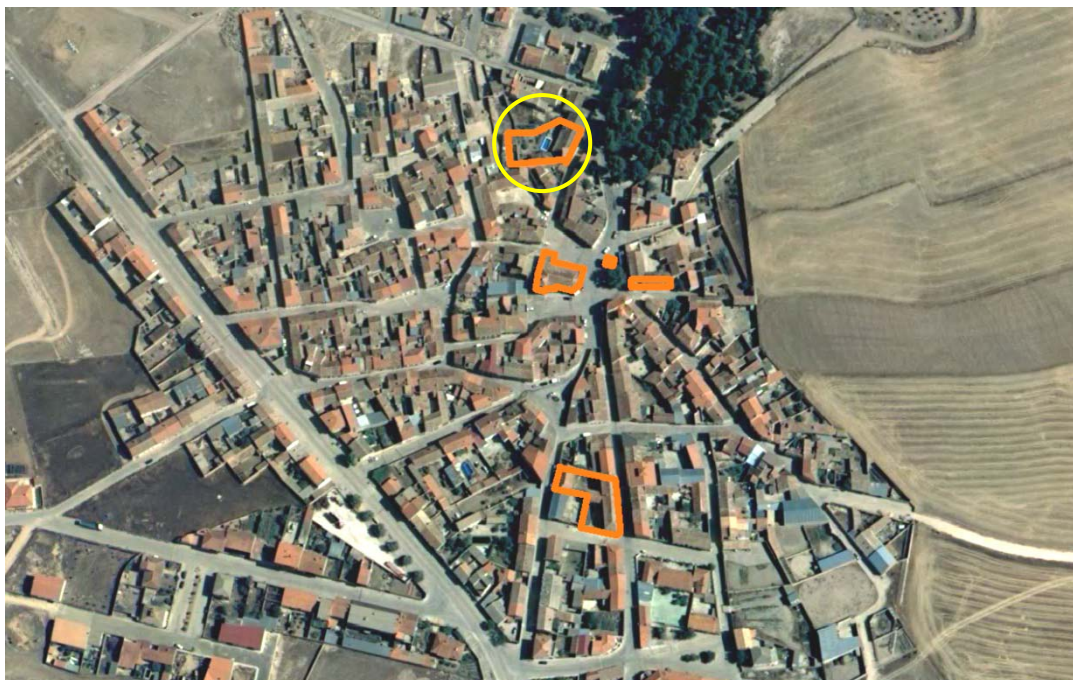

Fuente: elaboración propia





PLAN DE ORDENACIÓN MUNICIPAL DE POZO LORENTE
CONCERTACIÓN ADMINISTRATIVA E INFORMACIÓN PÚBLICA

CATÁLOGO DE BIENES Y ESPACIOS NATURALES PROTEGIDOS

TIPO DE BIEN:	ÁMBITO DE PROTECCIÓN ARQUEOLÓGICA Pozo de Pozo Lorente (A10)
Descripción:	El ámbito de protección comprende la localización puntual del pozo, un elemento de importancia etnográfica de época Contemporánea que se sitúa en el centro del casco urbano de Pozo-Lorente, frente a la Casa Consistorial del municipio.
Clase de suelo (POM):	Suelo Urbano
Adscripción (POM):	Suelo Urbano Consolidado
Referencia cartográfica (POM): Plano Catálogo de Bienes y Espacios Naturales Protegidos, código A10	



Fuente: elaboración propia

