

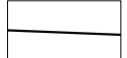





LEYENDA

-  CARRETERA
-  VIA PECUARIA
-  ARROYO
-  RAMBLA
-  LIMITE MUNICIPAL
-  NUCLEO DE POBLACION

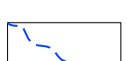

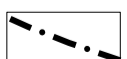
ENCUADRE TERRITORIAL		Nº 1.01
FASE CONCERTACIÓN ADMIN. E INF. PÚBLICA.	FECHA ENERO 2014	
ESCALA 1/25,000	PROYECCIÓN CARTOGRÁFICA DATUM: ETRS 1989 ZONA 30	N

EXCMO. AYUNTAMIENTO DE POZO LORENTE		
PLAN DE ORDENACIÓN MUNICIPAL		
<small>Gestión Metropolitana de Arquitectura y Territorio S.L.P Director Técnico: Gonzalo Melián Marrero, Doctor Arquitecto</small>	<small>INFORMACIÓN</small>	<small>Ayuntamiento de POZO LORENTE</small>

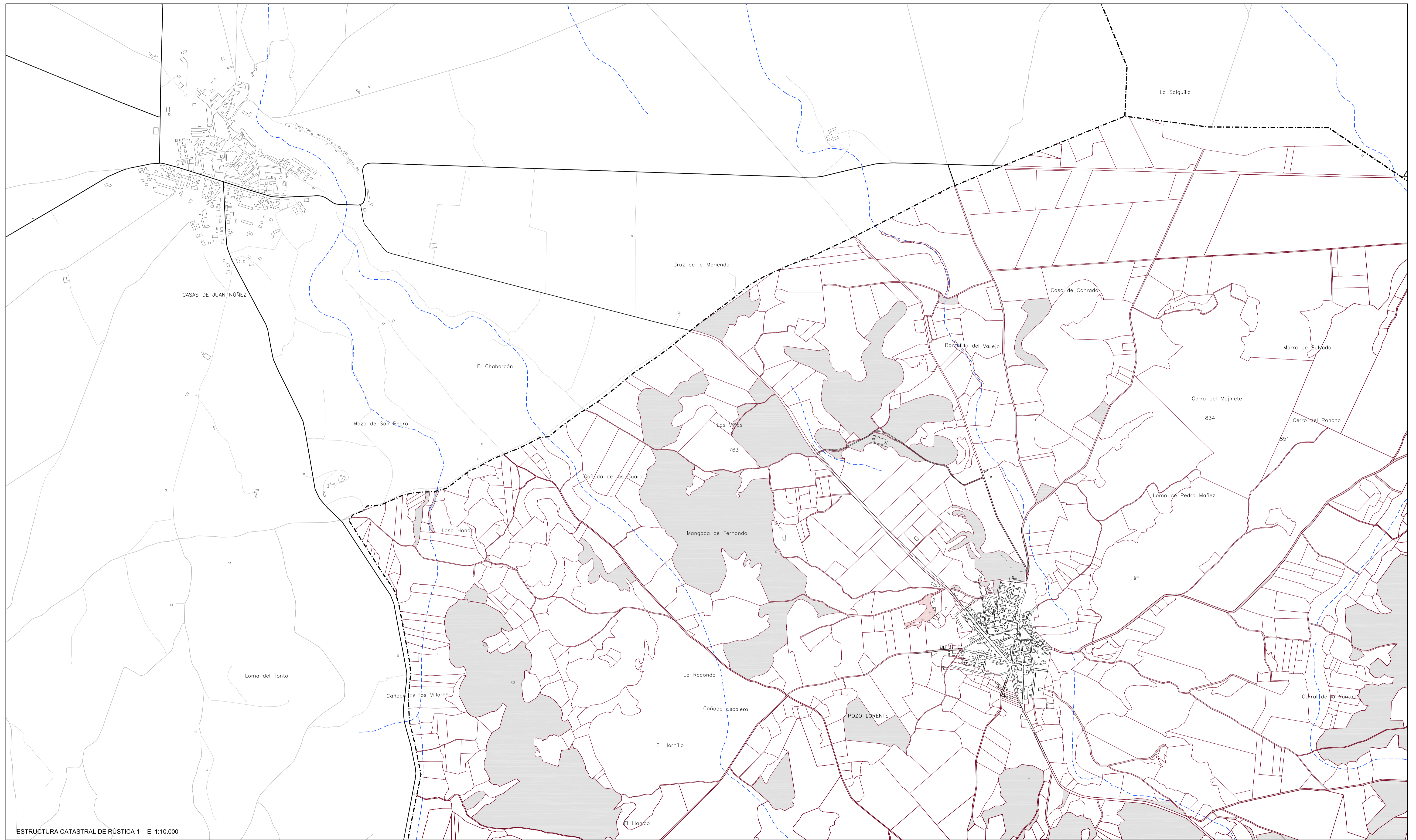

ESTRUCTURA CATASTRAL DE RÚSTICA 1 E: 1:10.000

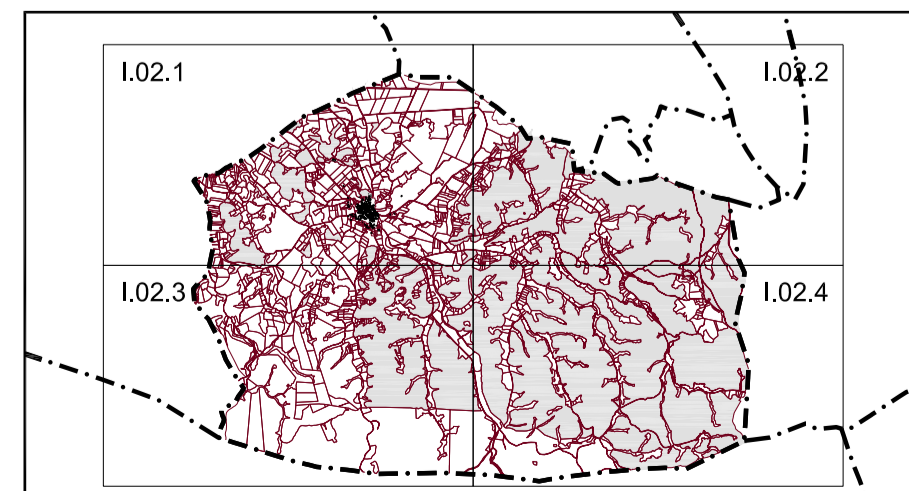

LEYENDA

- CARRETERA
- VIA PECUARIA
- ARROYO

- RAMBLA
- LIMITE MUNICIPAL
- NUCLEO DE POBLACION

- LIMITE CATASTRAL
- SUELO DE TITULARIDAD PÚBLICA USO AGRARIO
- SUELO DE TITULARIDAD PÚBLICA USO INDUSTRIAL AGRARIO



LÍMITE TÉRMINO MUNICIPAL Y CATASTRO RÚSTICA 1 Nº

FASE CONCERTACIÓN ADMIN. E INF. PÚBLICA.	FECHA ENERO 2014	Nº I.02.1
ESCALA 1/10.000	PROYECCIÓN CARTOGRÁFICA DATUM: ETRS 1989 ZONA 30	

EXCMO. AYUNTAMIENTO DE POZO LORENTE

PLAN DE ORDENACIÓN MUNICIPAL

Gestión Metropolitana de Arquitectura y Territorio S.L.P
Director Técnico: Gonzalo Melián Marrero, Doctor Arquitecto

INFORMACIÓN



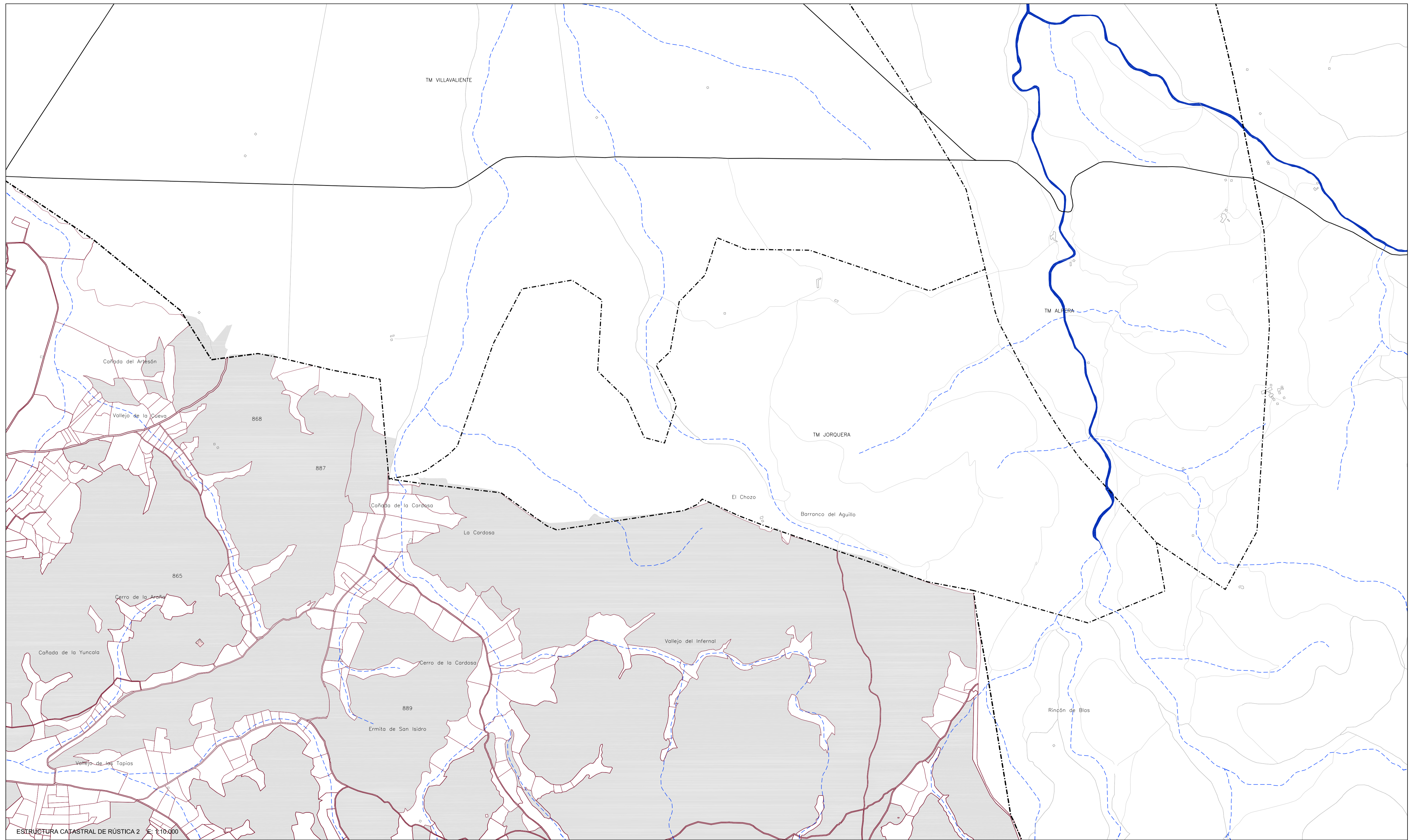



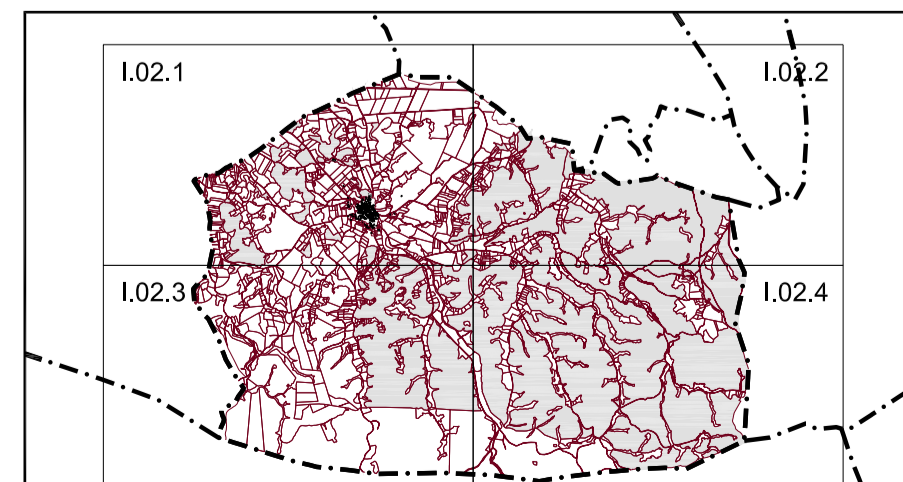

Ayuntamiento de POZO LORENTE



ESTRUCTURA CATASTRAL DE RÚSTICA 2 E: 1:10.000



LEYENDA

- | | | |
|--|--|---|
|  CARRETERA |  RAMBLA |  LIMITE CATASTRAL |
|  VIA PECUARIA |  LIMITE MUNICIPAL |  SUELO DE TITULARIDAD PÚBLICA USO AGRARIO |
|  ARROYO |  NUCLEO DE POBLACION |  SUELO DE TITULARIDAD PÚBLICA USO INDUSTRIAL AGRARIO |

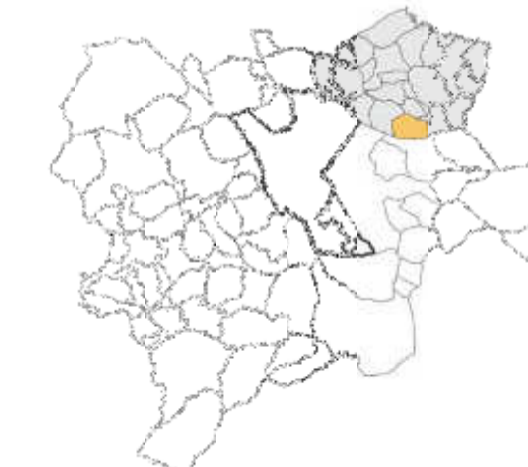

LÍMITE TÉRMINO MUNICIPAL Y CATASTRO RÚSTICA 2 Nº

FASE CONCERTACIÓN ADMIN. E INF. PÚBLICA.	FECHA ENERO 2014	Nº I.02.2
ESCALA 1/10.000	PROYECCIÓN CARTOGRÁFICA DATUM: ETRS 1989 ZONA 30	

EXCMO. AYUNTAMIENTO DE POZO LORENTE	
PLAN DE ORDENACIÓN MUNICIPAL	
Gestión Metropolitana de Arquitectura y Territorio S.L.P. Director Técnico: Gonzalo Melián Marrero, Doctor Arquitecto	INFORMACIÓN Ayuntamiento de POZO LORENTE