

LEYENDA	
	CARRETERA
	VIA PECUARIA
	ARROYO
	RAMBLA
	LIMITE MUNICIPAL
	NUCLEO DE POBLACION

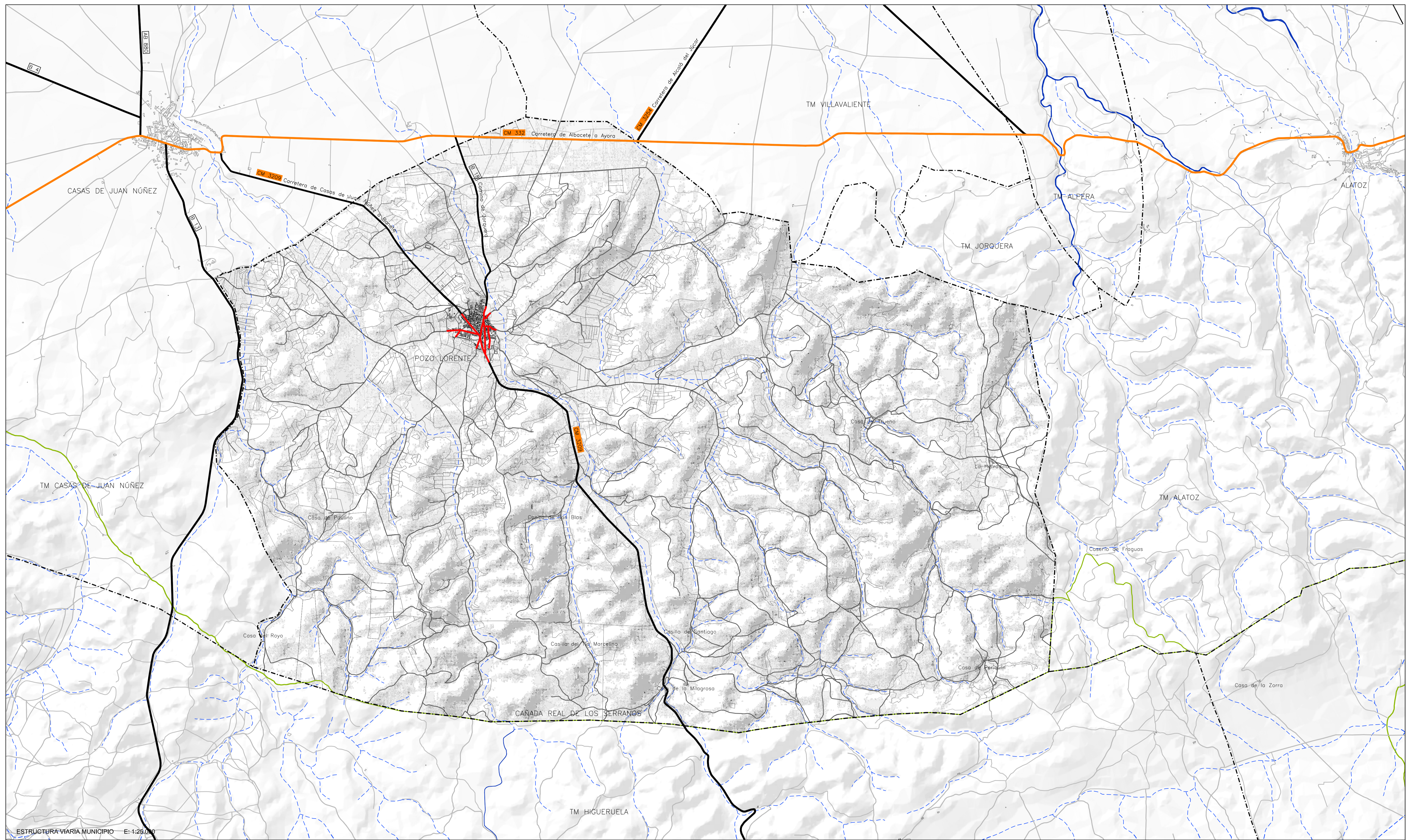

<b>TOPOGRAFIA</b>		Nº
FASE	CONCERTACION ADMIN. E INF. PÚBLICA.	ENERO 2014
ESCALA	1/25.000	PROYECCION CARTOGRAFICA DATUM: ETRS 1989 ZONA 30
		N
EXCMO. AYUNTAMIENTO DE POZO LORENTE		 Ayuntamiento de POZO LORENTE
<b>PLAN DE ORDENACIÓN MUNICIPAL</b>		
Gestión Metropolitana de Arquitectura y Territorio S.L.P Director Técnico: Gonzalo Melián Marrero, Doctor Arquitecto		
INFORMACIÓN		



<b>RED VIARIA</b>	<b>RED VIARIA SUELO URBANO</b>	<b>LEYENDA</b>	
RED VIARIA COMARCAL	RED VIARIA PRIMER ORDEN	CARRETERA	RAMBLA
RED VIARIA LOCAL	RED VIARIA SEGUNDO ORDEN	VIA PECUARIA	LIMITE MUNICIPAL
DENOMINACIÓN DE LA VÍA		ARROYO	NUCLEO DE POBLACION

<b>ESTRUCTURAL VIARIA EXISTENTE</b>		Nº
FASE	FECHA	<b>1.03.3</b>
CONCERTACIÓN ADMIN. E INF. PÚBLICA.	ENERO 2014	
ESCALA	PROYECCIÓN CARTOGRAFICA	N
1/25,000	DATUM: ETRS 1989 ZONA 30	
EXCMO. AYUNTAMIENTO DE POZO LORENTE		 Ayuntamiento de POZO LORENTE
<b>PLAN DE ORDENACIÓN MUNICIPAL</b>		
Gestión Metropolitana de Arquitectura y Territorio S.L.P Director Técnico: Gonzalo Melián Marrero, Doctor Arquitecto		

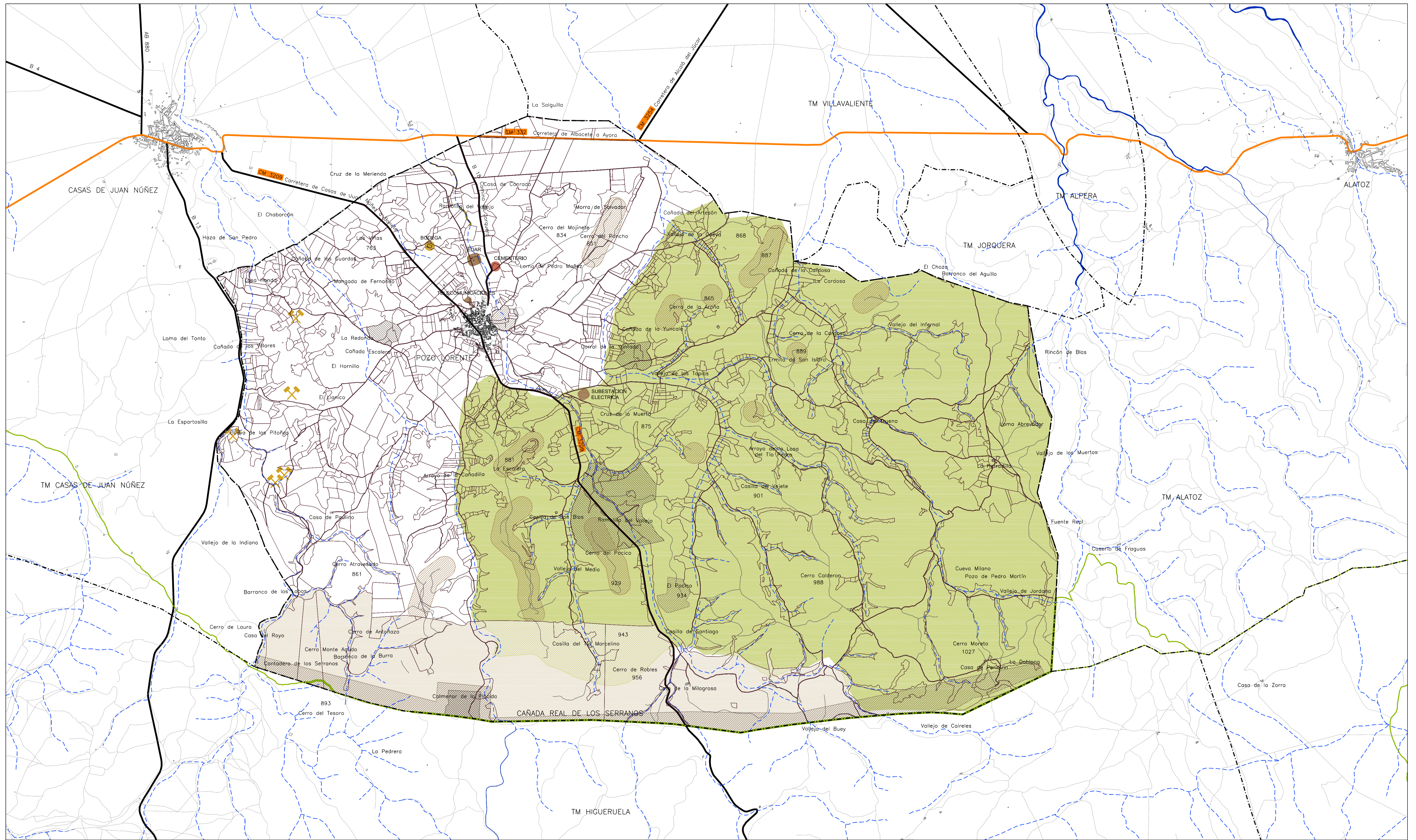

AFECCIONES		VIA PECUARIA		INFRAESTRUCTURAS TERRITORIALES DE TRANSPORTE		OTRAS INFRAESTRUCTURAS TERRITORIALES		INDUSTRIA EXTRACTIVA Y DERECHOS MINEROS		INSTALACIONES DE CARÁCTER INDUSTRIAL, TERCIARIO O DOTACIONAL RELEVANTES FUERA DEL NUCLEO	
ARROYO	ÁREAS PROTEGIDAS	VIA PECUARIA	ÁREAS DE CONSERVACIÓN CARTA ARQUEOLÓGICA	RED VIARIA COMARCAL	ENERGÉTICAS, HIDRAULICAS Y TELECOMUNICACIONES	PARQUE EÓLICO	EXTRACTIVA	BODEGA			
RAMBLA	MONTES UTILIDAD PÚBLICA	ÁREAS DE PREVENCIÓN CARTA ARQUEOLÓGICA	RED VIARIA LOCAL	DENOMINACIÓN DE LA VÍA	CEMENTERIO						
	HÁBITAT PRIORITARIO ANEXO I D.92/43/CEE	DEFENSA NACIONAL									



AFECCIONES		Nº
FASE CONCERTACIÓN ADMIN. E INF. PÚBLICA.	FECHA ENERO 2014	<b>1.04-05</b>
ESCALA 1/25.000	PROYECCIÓN CARTOGRÁFICA DATUM: ETRS 1989 ZONA 30	N
EXCMO. AYUNTAMIENTO DE POZO LORENTE		
<b>PLAN DE ORDENACIÓN MUNICIPAL</b>		
Gestión Metropolitana de Arquitectura y Territorio S.L.P Director Técnico: Gonzalo Melián Marrero, Doctor Arquitecto		INFORMACIÓN Ayuntamiento de POZO LORENTE

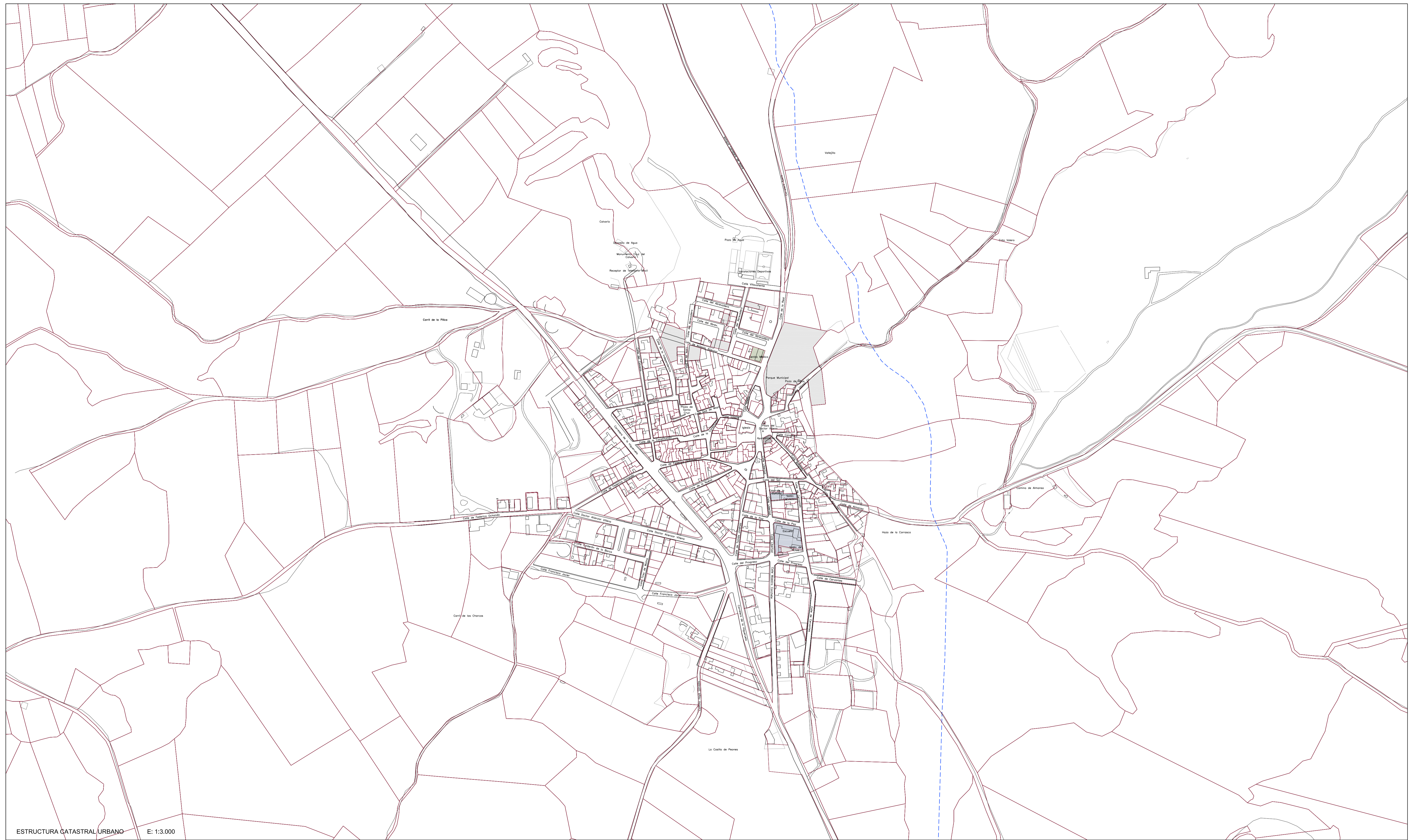

ESTRUCTURA CATASTRAL URBANO E: 1:3.000

LEYENDA

- CARRETERA
- VIA PECUARIA
- ARROYO

- RAMBLA
- LIMITE MUNICIPAL
- NUCLEO DE POBLACION

- LIMITE CATASTRAL
- SUELO DE TITULARIDAD PÚBLICA SIN EDIFICAR
- SUELO DE TITULARIDAD PÚBLICA SANITARIO

- SUELO DE TITULARIDAD PÚBLICA TERCIARIO
- SUELO DE TITULARIDAD PÚBLICA INDUSTRIAL
- SUELO DE TITULARIDAD PÚBLICA EDUCATIVO/CULTURAL

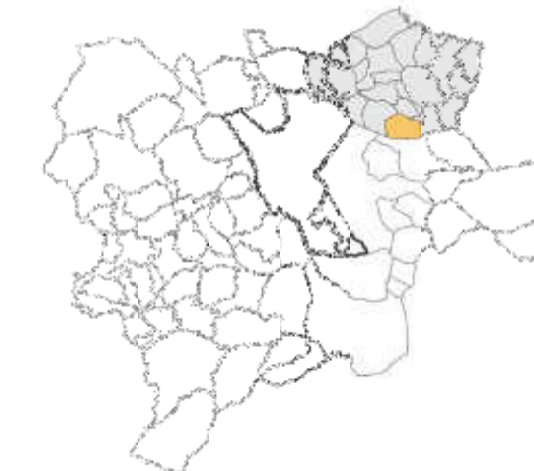

CATASTRO URBANA		Nº
FASE	FECHA	1.06
CONCERTACIÓN ADMIN. E INF. PÚBLICA.	ENERO 2014	
ESCALA	PROYECCIÓN CARTOGRÁFICA	N
1/3.000	DATUM: ETRS 1989 ZONA 30	

EXCMO. AYUNTAMIENTO DE POZO LORENTE		
PLAN DE ORDENACIÓN MUNICIPAL		
Gestión Metropolitana de Arquitectura y Territorio S.L.P Director Técnico: Gonzalo Melián Marrero, Doctor Arquitecto	INFORMACIÓN	Ayuntamiento de POZO LORENTE